

Vitnemål, VIGO, Eksamen og vurdering



Heidi Løvbrekke
PROSJEKTLEDER



Bård Øyvind Leite
OPPLÆRINGSANSVARLIG





Hva må på plass før lærere fører karakterer?



Halvårsvurdering - åpne

Nedstrand barne- og ungdomsskule

Vurderingsfrister

Søk

Skoleår 2024/2025

8

6



Søk



Åpne for vurdering

Steng for vurdering

Publiser vurdering

Opphev publisering

1. Halvårsvurdering

2. Halvårsvurdering

Eksamen 1. termin

Eksamen 2. termin

Orden og adferd

Trinn

Nåværende status

Neste status

Status publisert



8. trinn

✘ Stengt



9. trinn

✘ Stengt



10. trinn

✘ Stengt



Trinn

Nåværende status

Neste status

Status publisert



8. trinn

✘ Stengt



8. trinn

✘ Stengt



8. trinn

✘ Stengt



8. trinn

✘ Stengt



8. trinn

✘ Stengt



8. trinn

✘ Stengt



Kontorpulten

Elevadministrasjon

Importer bilder

Importer fravær

Importer karakterer

Kommunikasjonslogg

PAS-prøver

Samtykker

Søknader

Tilrettelegging

Variabel lønn

VIGO

Vurderingsfrister

Kontorpulten >
Vurderingsfrister

Help





Halvårsvurdering - åpne

Nedstrand barne- og ungdomsskule

Vurderingsfrister

Søk

Skoleår 2023/2024



Søk



Åpne for vurdering

Steng for vurdering

Publiser vurdering

Opphev publisering

1. Halvårsvurdering

2. Halvårsvurdering

Eksamen 1. termin

Eksamen 2. termin

Orden og adferd

	Trinn	Nåværende status	Neste status	Status publisert
Orden og adferd	8. trinn	✘ Stengt		<input type="checkbox"/>
Orden og adferd	9. trinn	✘ Stengt		<input type="checkbox"/>
Orden og adferd	10. trinn	✘ Stengt		<input type="checkbox"/>

Fag

Fagnavn	Trinn	Nåværende status	Neste status	Status publisert
Engelsk	8. trinn	✘ Stengt		<input checked="" type="checkbox"/>
Kunst og håndverk	8. trinn	✘ Stengt		<input checked="" type="checkbox"/>
Kroppsøving	8. trinn	✘ Stengt		<input checked="" type="checkbox"/>
Matematikk	8. trinn	✘ Stengt		<input checked="" type="checkbox"/>
Musikk	8. trinn	✘ Stengt		<input checked="" type="checkbox"/>
Naturfag	8. trinn	✘ Stengt		<input checked="" type="checkbox"/>

Velg utvalgte fag eller alle og klikk Åpne for vurdering





Halvårsvurdering - åpne

Nedstrand barne- og ungdomsskule

Vurderingsfrister

Søk

Skoleår 2023/2024



Søk



Åpne for vurdering

Steng for vurdering

Publiser vurdering

Opphev publisering

1. Halvårsvurdering

2. Halvårsvurdering

Eksamen 1. termin

Eksamen 2. termin

Orden og adferd

Trinn

Status publisert

Orden og adferd

8. trinn



Orden og adferd

9. trinn



Orden og adferd

10. trinn



Fag

Fagnavn

Trinn

Nåværende status

Neste status

Status publisert



Engelsk

8. trinn

✘ Stengt



Kunst og håndverk

8. trinn

✘ Stengt

Åpne for vurdering



Du åpner for vurdering for valgt dato:

Dato

26.10.2023

Klokkeslett

10:42



Lagre

Avbryt

Help





Halvårsvurdering - status

Vigvoll skole

Vurderingsfrister

Søk

Skoleår 2023/2024



Søk



Åpne for vurdering

Steng for vurdering

Publiser vurdering

Opphev publisering

1. Halvårsvurdering

2. Halvårsvurdering

Eksamen 1. termin

Eksamen 2. termin

Orden og adferd

	Trinn	Nåværende status	Neste status	Status publisert	<input type="checkbox"/>
Orden og adferd	8. trinn	✓ Åpnet 26.10.2023 11:24			<input type="checkbox"/>
Orden og adferd	9. trinn	✓ Åpnet 26.10.2023 11:24			<input type="checkbox"/>
Orden og adferd	10. trinn	✓ Åpnet 26.10.2023 11:24			<input type="checkbox"/>

Nåværende, Neste og Publisert

Fag

Fagnavn	Trinn	Nåværende status	Neste status	Status publisert	<input type="checkbox"/>
Arbeidslivsfag	8. trinn	✓ Åpnet 26.10.2023 11:24	✗ Stengt 30.4.2024 21:19	✗ Publiseres 3.5.2024 10:00	<input type="checkbox"/>
Engelsk	8. trinn	✓ Åpnet 26.10.2023 11:24	✗ Stengt 30.4.2024 21:19	✗ Publiseres 3.5.2024 10:00	<input type="checkbox"/>
Kunst og håndverk	8. trinn	✓ Åpnet 26.10.2023 11:24	✗ Stengt 30.4.2024 21:19	✗ Publiseres 3.5.2024 10:00	<input type="checkbox"/>
Kroppsøving	8. trinn	✓ Åpnet 26.10.2023 11:24	✗ Stengt 30.4.2024 21:19	✗ Publiseres 3.5.2024 10:00	<input type="checkbox"/>

Help



Hvordan er det nå igjen med karakterer på 9.trinn som skal være standpunktkarakterer?



MHE0009 → MHE0010

- Karakteren føres som vanlig, men hukes av som standpunkt

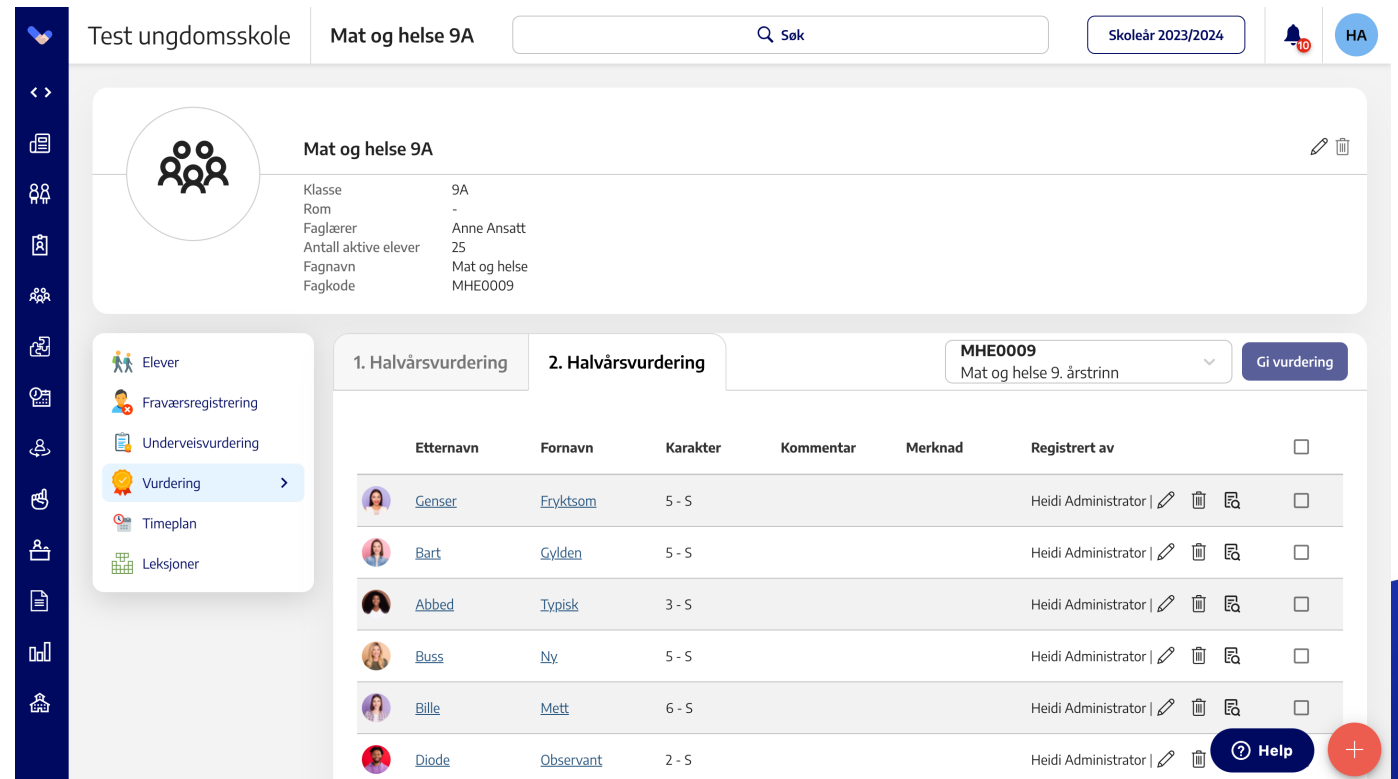

Test ungdomsskole | Mat og helse 9A | Søk | Skoleår 2023/2024 | HA

Mat og helse 9A

Klasse: 9A
Rom: -
Faglærer: Anne Ansatt
Antall aktive elever: 25
Fagnavn: Mat og helse
Fagkode: MHE0009

Elev | **Vurdering** | **Gi vurdering**

1. Halvårsvurdering | 2. Halvårsvurdering | MHE0009 | Mat og helse 9. årstrinn

Etternavn	Fornavn	Karakter	Kommentar	Merknad	Registrert av	
Genser	Fryktsom	5 - 5			Heidi Administrator 	<input type="checkbox"/>
Bart	Gylden	5 - 5			Heidi Administrator 	<input type="checkbox"/>
Abbed	Typisk	3 - 5			Heidi Administrator 	<input type="checkbox"/>
Buss	Ny	5 - 5			Heidi Administrator 	<input type="checkbox"/>
Bille	Mett	6 - 5			Heidi Administrator 	<input type="checkbox"/>
Diode	Observant	2 - 5			Heidi Administrator 	<input type="checkbox"/>

Help



MHE0009 → MHE0010

- Systemet oppdaterer automatisk fagkoden til MHE0010

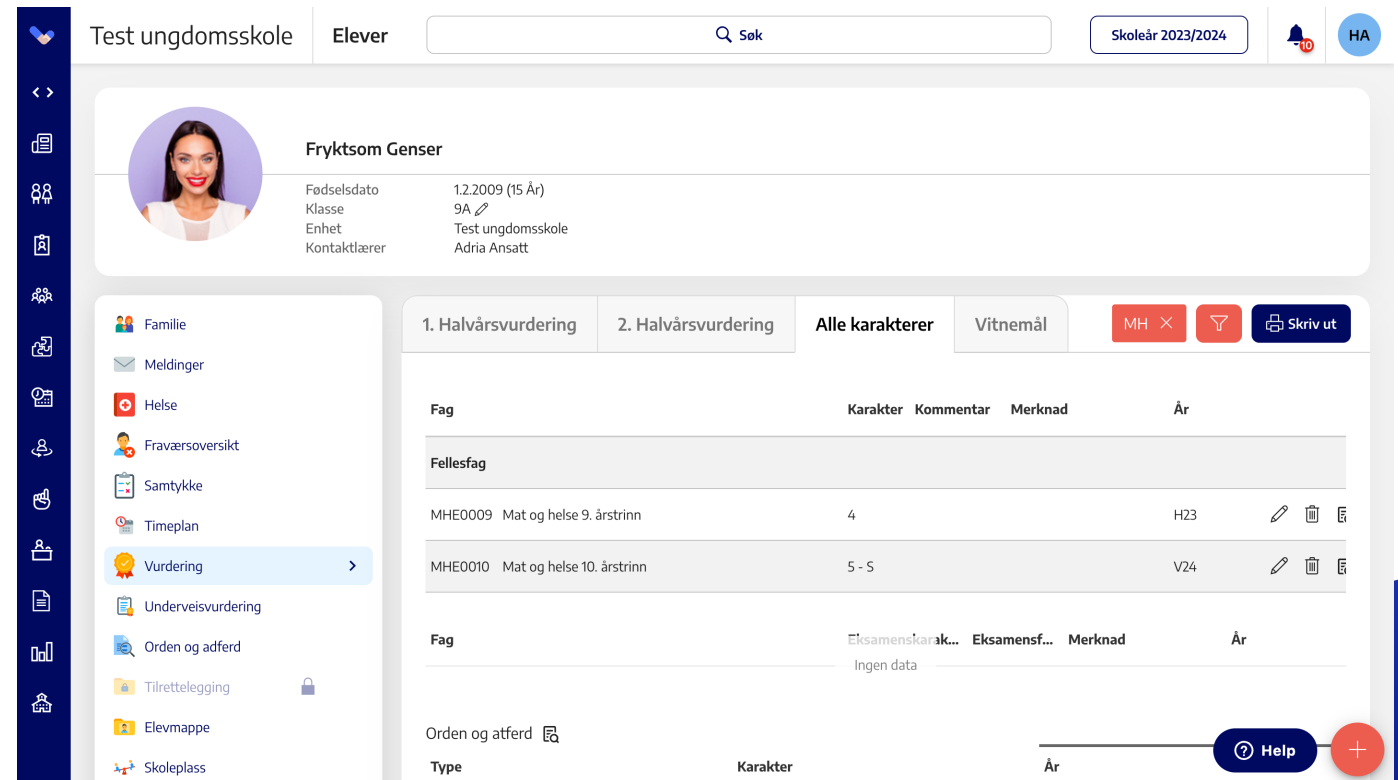

The screenshot displays the student portal for 'Test ungdomsskole'. The student profile for 'Fryktsom Genser' is shown, including birth date (1.2.2009), class (9A), and school unit (Test ungdomsskole). The 'Vurdering' (Grading) section is active, showing a table of subjects and grades.

Fag	Karakter	Kommentar	Merknad	År
Fellesfag				
MHE0009 Mat og helse 9. årstrinn	4			H23
MHE0010 Mat og helse 10. årstrinn	5 - 5			V24

Below the table, there is a section for 'Orden og adferd' (Order and conduct) with a table header: 'Type', 'Karakter', 'År'. The current status is 'Ingen data' (No data).



**Vi har sammenslåtte grupper i fremmedspråk og valgfag.
Hvordan gjør vi det i Vigilo?**





Bruk de laveste gruppene – generer alltid!

Test ungdomsskole

Grupper

Søk

Skoleår 2023/2024



HA

2021-Fransk I 1



2023-Fransk I 1

2022-Fransk I 1

2021-Fransk I 1

Faggruppe



Grupper

+ Gruppe

Gruppenavn	Kortnavn	Klasser	Rom	Antall aktive elever	Antall inaktive elever	Gruppetype	Status
2021-Fransk I 1		10A, 10B, 10C		19	0	Faggruppe	I bruk
2022-Fransk I 1		9A, 9B		17	0	Faggruppe	I bruk
2023-Fransk I 1		8A, 8B		22	0	Faggruppe	I bruk

Forrige

Side 1 av 1

20 rader

Neste



**Vi har en elev som forserer
matematikk, hvordan fører vi
dette på vitnemålet?**



Case: Matematikk forsering

Case 1 8.klassing tar 10.klasse matematikk

Alternativ 1: Eleven fortsetter i sin faggruppe og får registrert halvårsvurdering med fagkoden på 8. trinn som man siden redigerer.

Alternativ 2: Eleven legges til i faggruppen sammen med 10. trinn og får registrert karakteren med rett fagkode. Karakteren vil bli vist på **Elevkort > Vurdering > Alle karakterer**



Føring vitnemål

- **Ved flere eksamener:** FAM45 «Flere eks. enn krav, ord. løp».
- Termin gjenspeiler det året faget avsluttes
- Ordinært vitnemål for fullført grunnskole
- Kompetansebevis for oppnådd kompetanse fra videregående opplæring

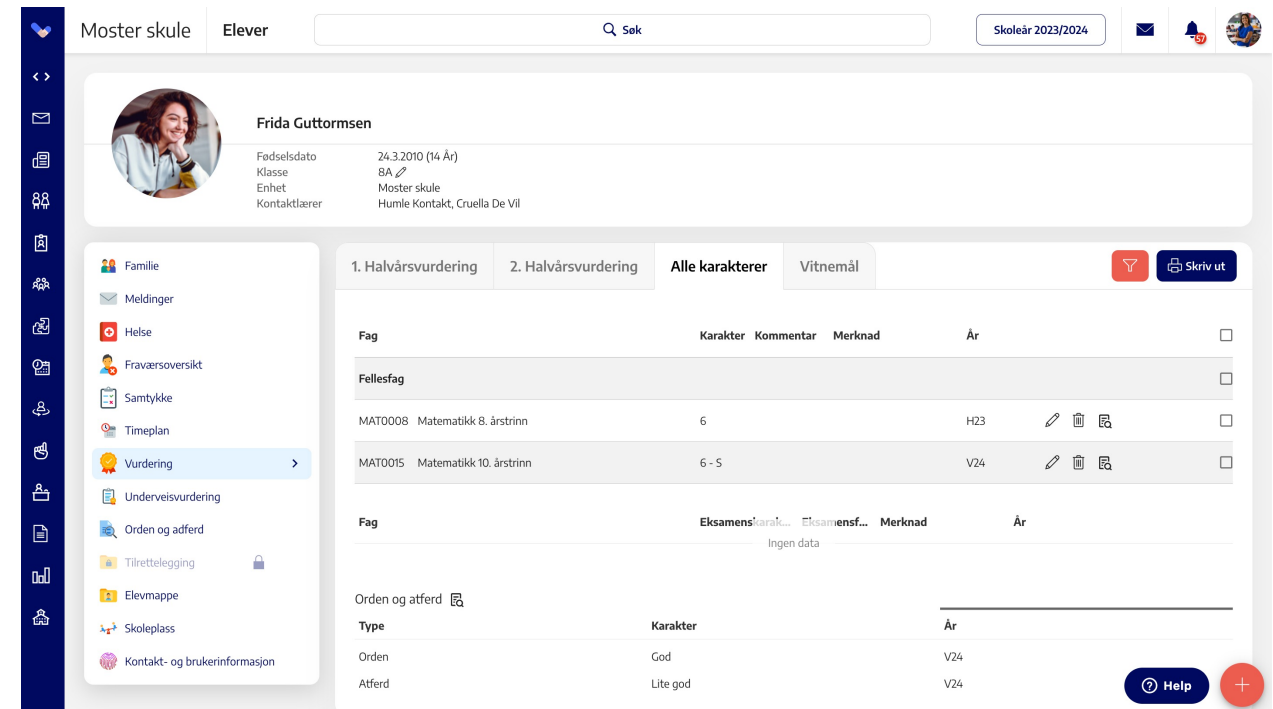

The screenshot shows the student portal for Frida Guttormsen at Moster skule. The interface includes a navigation menu on the left, a student profile, and a section for grades and certificates.

Student Profile: Frida Guttormsen, born 24.3.2010 (14 År), BA, Moster skule, Humle Kontakt, Cruella De Vil.

Grades and Certificates:

1. Halvårsvurdering	2. Halvårsvurdering	Alle karakterer	Vitnemål
Fellesfag			
MAT0008	Matematikk 8. årstrinn	6	H23
MAT0015	Matematikk 10. årstrinn	6 - 5	V24
Fag			
Eksamenskarak... Eksamensf... Merknad			
Ingen data			
Orden og atferd			
Type	Karakter	År	
Orden	God	V24	
Atferd	Lite god	V24	

Alternativ 1: Rediger fagkode

Test ungdomsskole

Elever

Søk

Skoleår 2023/2024



HA



Kry Flyttelass

Fødselsdato 3.5.2010 (13 År)
Klasse 8A
Enhet Test ungdomsskole
Kontaktlærer Ingvild Lien

- Familie
- Meldinger
- Helse
- Fraværsoversikt
- Samtykke
- Timeplan
- Vurdering
- Undervisvurdering
- Orden og adferd
- Tilrettelegging
- Elevmappe
- Skoleplass
- Kontakt- og brukerinformasjon

1. Halvårsvurdering

2. Halvårsvurdering

Alle karakterer

Vitnemål



Skriv ut

Fag	Karakter	Kommentar	Merknad	År	
Fellesfag					
KHV0008	Kunst og håndverk 8. årstrinn	3		H23	<input type="checkbox"/>
ENG0008	Engelsk 8. årstrinn	3		H23	<input type="checkbox"/>
KRO0018	Kroppsøving 8. årstrinn	4		H23	<input type="checkbox"/>
MAT0008	Matematikk 8. årstrinn	3		H23	<input type="checkbox"/>

Fag	Eksamenskarak...	Eksamensform	Merknad	År	
Ingen data					

Orden og adferd

Type	Karakter	År	
Ingen data			

Alternativ 1: Rediger fagkode

Test ungdomsskole Elever Skoleår 2023/2024 HA

Kry Flyttelass

Fødselsdato: 3.5.2010 (13 År)
Klasse: 8A
Enhet: Test ungdomsskole
Kontaktlærer: Ingvild Lien

Familie
Meldinger
Helse
Fraværsoversikt
Samtykke
Timeplan
Vurdering
Undervisvurdering
Orden og adferd
Tilrettelegging
Elevmappe
Skoleplass
Kontakt- og brukerinformasjon

1. Halvårsvurdering 2. H

Fag

Fag	År	
KHV0008 Kunst og håndverk 8. årstrinn	År	<input type="checkbox"/>
ENG0008 Engelsk 8. årstrinn	H23	<input type="checkbox"/>
KRO0018 Kroppsøving 8. årstrinn	H23	<input type="checkbox"/>
MAT0008 Matematikk 8. årstrinn	H23	<input type="checkbox"/>
	H23	<input type="checkbox"/>
	H23	<input type="checkbox"/>
	H23	<input type="checkbox"/>
	År	<input type="checkbox"/>

Orden og adferd

Type Karakterer

Ingen data

Rediger vurdering

Fagkode

- MAT0008 (Matematikk 8. årstrinn)
- MAT0009 (Matematikk 9. årstrinn)
- MAT0015 (Matematikk 10. årstrinn)
- MAT0016 (Matematikk 10. årstrinn, muntlig-praktisk)

1. termin

Vurdering: 3 - Tre

Kommentar

Skriv kommentar her; unngå sensitiv informasjon...

Standpunkt karakterer

Merknad

Alternativ 1: Rediger fagkode

Test ungdomsskole

Elever

Søk

Skoleår 2023/2024



HA



Kry Flyttelass

Fødselsdato 3.5.2010 (13 År)
Klasse 8A
Enhet Test ungdomsskole
Kontaktlærer Ingvild Lien

- Familie
- Meldinger
- Helse
- Fraværsoversikt
- Samtykke
- Timeplan
- Vurdering
- Undervisvurdering
- Orden og adferd
- Tilrettelegging
- Elevmappe
- Skoleplass
- Kontakt- og brukerinformasjon

1. Halvårsvurdering

2. Halvårsvurdering

Alle karakterer

Vitnemål



Skriv ut

Fag	Karakter	Kommentar	Merknad	År	
Fellesfag					<input type="checkbox"/>
	4			H23	<input type="checkbox"/>
	3			H23	<input type="checkbox"/>
ENG001 Engelsk 8. årstrinn	3			H23	<input type="checkbox"/>
MAT0015 Matematikk 10. årstrinn	3			H23	<input type="checkbox"/>

Fagkode er oppdatert

Fag	Eksamenskarak...	Eksamensform	Merknad	År	
Orden og atferd					<input type="checkbox"/>
Type	Karakter			År	

Ingen data



Alternativ 2: Legg elev i 10.trinn gruppe

Test ungdomsskole

Matematikk 10A

Søk

Skoleår 2023/2024



HA



Matematikk 10A

Klasse 10A
Rom -
Faglærer Aksel Ansatt
Antall aktive elever 33
Fagnavn Matematikk
Fagkode MAT0015, MAT0016



- Elever >
- Fraværsregistrering
- Undervisvurdering
- Vurdering
- Timeplan
- Leksjoner

Elever

Valg ...

+ Elever

Fornavn	Etternavn	Fødselsdato	Adresse	Postnummer	Poststed	Telefonnummer	E-post	Klasse
Fruktbar	Aktor	28.04.2010	Grindstuveien 26	1349	Rykkinn			8A
Masse	Akupunkter	31.07.2008	Skogveien 103 B	1369	Stabekk			10A
Uglesett	Allianse	24.11.2008	Blunkerudveien 5	1350	Lommedalen			10A
Kjær	Ambassador	04.05.2008	Bærumsveien 225 B	1357	Bekkestua			10A
Akseptabel	Analogi	15.03.2008	Confidential					10A
Umoden	Art	17.01.2008	Hauger Skolevei 70	1351	Rud			10A
Lystig	Asparges	23.04.2008	Nadderudveien 89	1362	Hosle			10A
Kort	Baron	09.02.2008	Eiellveien 3 C	1366	Lysaker			10A

Vi har elever som har ulikt fravær registrert på fraværsoversikt og på vitnemålet. Hvordan får vi dette likt?





Fraværsoversikt

Test ungdomsskole

Elever

Søk

Skoleår 2023/2024



HA



Masse Akupunktør

Fødselsdato: 31.7.2008 (15 År)
Klasse: 10A
Enhet: Test ungdomsskole
Kontaktlærer: Amanda Ansatt

Fravær signert

Fraværsoversikt | Fraværskorrigeringer

Fravær: 0:00 timer

12 Dager

Fratrekk: 0 dager

Skoleår



Uke	Mandag	Tirsdag	Onsdag	Torsdag	Fredag	Elevfravær		Fratrekk elevfravær	
						Dager	Timer	Dager	Timer
31						-	-	-	-
32						-	-	-	-
33						-	-	-	-
34						-	-	-	-
35						-	-	-	-
36						-	-	-	-
37						-	-	-	-
38						-	-	-	-
39						-	-	-	-
40						-	-	-	-
41						-	-	-	-
42				D	D	2	-	-	-
43			D	D		2	-	-	-

Help





Masse Akupunktør

Fødselsdato 31.7.2008 (15 År)
Klasse 10A
Enhet Test ungdomsskole
Kontaktlærer Amanda Ansatt

- Familie
- Meldinger
- Helse
- Fraværsoversikt
- Samtykke
- Timeplan
- Vurdering
- Undervisvurdering
- Orden og adferd
- Tilrettelegging
- Elevmappe
- Skoleplass
- Kontakt- og brukerinformasjon

1. Halvårsvurdering

Standpunktvurdering

Alle karakterer

Vitnemål

Vitnemålutskrift

Fag	Standpunktkarakter	Eksamenskarakter	Eksamensform	År	Merknader
Fellesfag					
MHE0010 MHE0010 Mat og helse	4 fire	-----	--	V23	
MUS0010 MUS0010 Musikk	4 fire	-----	--	V23	
Valgfag					
Orden:	Atferd:				
Fravær:	8. trinn: dager 3 timer 5 9. trinn: dager 3 timer 5 10. trinn: dager 12 timer 3				

Fravær signert og usignert

Merknader

Ingen merknader

Vedleggstekst

Ingen vedleggstekster

Vedlegg

Last ned.txt

```
T0F;1.3.9.0;20240409;Vigilo;30;30815;;  
$EL;31870898366;Akupunktør, Masse;;;;;0;;;  
$EK;31870898366;20232024;30815;GSGSK0----;10A;;;;;;12;3;;;;;B;;;12;;3;  
$KL;31870898366;20232024;30815;GSGSK0----;MHE0010;;;4;;;;;;;  
$KL;31870898366;20232024;30815;GSGSK0----;MUS0010;;;4;;;;;;;  
EOF;6;
```

Fravær signert
og usignert



**Kan man sende ut varselbrev
fra Vigilo?**



Generell brevproduksjon

Test ungdomsskole

Elever

Søk

Skoleår 2023/2024



HA



Fysisk Akvariefisk

Fødselsdato 12.2.2010 (14 År)
Klasse 8A ✎
Enhet Test ungdomsskole
Kontaktlærer Ingvild Lien



Familie



Meldinger



Helse



Fraværsoversikt



Samtykke



Timeplan



Vurdering >



Undervisvurdering



Orden og adferd



Tilrettelegging



Elevmappe



Skoleplass



Kontakt- og brukerinformasjon

1. Halvårsvurdering

2. Halvårsvurdering

Alle karakterer

Vitnemål

Skriv ut

Fag	Karakter	Kommentar	Merknad	
Fellesfag				
ARB0008	Arbeidslivsfag			<input type="checkbox"/>
ENG0008	Engelsk	6		<input type="checkbox"/>
RLE0028	Kristendom, religion, livssyn og etikk (KRLE)			<input type="checkbox"/>
KRO0018	Kroppsøving			<input type="checkbox"/>
KHV0008	Kunst og håndverk			<input type="checkbox"/>
MAT0008	Matematikk	3		<input type="checkbox"/>
NAT0008	Naturfag			<input type="checkbox"/>
NOR0208	Norsk, skriftlig			<input type="checkbox"/>
NOR0210	Norsk, muntlig			<input type="checkbox"/>

Vi har en elev som ikke er meldt opp til PAS eksamen. Hvordan kan vi føre eksamenskarakter?





Alt. 1: Importer karakterer via importmal

Bremnes ungdomsskule Importer karakterer Skoleår 2021/2022

Delimiter

Rader

Importer

Kontorpulten

- Elevedministrasjon
- Importer fravær
- Importer karakterer**
- Kommunikasjonslogg
- Muntlig eksamen
- PAS-prøver
- Samtykker
- Skriftlig eksamen
- Søknader
- Tilrettelegging
- Variabel lønn
- VIGO
- Vurderingsfrister

Importert karakterer

År*	Emnekode (GPR)*	Termin 1 (karakter)	Termin 2 (karakter)	Termin 2 er standpunkt	Vurdering	Eksamenskarakter	Termin 1 (karakter) merknad	Termin 2 (karakter) merknad	Eksamenskarakter merknad
					Ingen data				

Side 1 av 1 20 rader Neste



Alt. 1: Importer karakterer via importmal

Bremnes ungdomsskule

Importer karakterer

Søk

Skoleår 2021/2022



Delimiter

Rader

08070677157	2021/2022	NOR0220	F	F	1	FAM02	FAM02
08070677157	2021/2022	NOR0218	F	F	1	FAM02	FAM02
08070677157	2021/2022	NOR0219	F	F	1	FAM58	FAM58
08070677157	2021/2022	ENG0031	F	F	1	FAM02	FAM02
08070677157	2021/2022	ENG0030	F	F	1	FAM02	FAM02

1
Lim inn data fra
importmal

3
Klikk Importer

Importer

Forhåndsvisning

Karakterer

Elev fødselsnumm...	Skoleår*	Fagkode (GREP)*	Termin 1 (karakter)	Termin 2 (karakt...	Termin 2 er standpunkt	Termin 2 er standpunkt	Eksamenskarakter	Termin 1 (karakter) merknad	Termin 2 (karakter) merknad	Eksamenskarakter merknad
08070677157	2021/2022	NOR0220	F	F	1		FAM02		FAM02	
08070677157	2021/2022	NOR0218	F	F	1		FAM02		FAM02	
08070677157	2021/2022	NOR0219	F	F	1		FAM58		FAM58	
08070677157	2021/2022	ENG0031	F	F	1		FAM02		FAM02	
08070677157	2021/2022	ENG0030	F	F	1		FAM02		FAM02	
08070677157	2021/2022	SAF0010	F	F	1		FAM02		FAM02	
08070677157	2021/2022	KRO0020	F	F	1		FAM02		FAM02	
08070677157	2021/2022	RLE0030	F	F	1		FAM02		FAM02	
08070677157	2021/2022	NAT0021	F	F	1		FAM02		FAM02	
08070677157	2021/2022	MAT0015	F	F	1		FAM02		FAM02	
08070677157	2021/2022	KHV0010	F	F	1		FAM02		FAM02	
08070677157	2021/2022	MUS0010	F	F	1		FAM02		FAM02	

2
Sjekk at
forhåndsvisningen er
korrekt

Forrige

Side 1 av 1

20 rader

Neste



Alt. 1: Importer karakterer via importmal

Bremnes ungdomsskule Elever Skoleår 2021/2022

Fag	Skoleår	Termin	Vurdering	Merknad	År
ENG0031 Engelsk 10. årstrinn, muntlig	F		Fritatt fra vurd. med kar.	H21	
ENG0030 Engelsk 10. årstrinn	F - S		Fritatt fra vurd. med kar.	V22	
ENG0031 Engelsk 10. årstrinn, muntlig	F - S		Fritatt fra vurd. med kar.	V22	
MUS0010 Musikk 10. årstrinn			Fritatt fra vurd. med kar.	H21	
MUS0010 Musikk 10. årstrinn			Fritatt fra vurd. med kar.	V22	
MAT0015 Matematikk 10. årstrinn			Fritatt fra vurd. med kar.	V22	
MAT0015 Matematikk 10. årstrinn			Fritatt fra vurd. med kar.	H21	
RLE0030 Kristendom, religion, liv			Fritatt fra vurd. med kar.	H21	
RLE0030 Kristendom, religion, liv			Fritatt fra vurd. med kar.	V22	
MAT0015 Matematikk 10. årstrinn			Fritatt fra vurd. med kar.	V22	

1 Elevkort > Vurdering > Alle karakterer

Rediger vurdering

Fagkode
MAT0015 (Matematikk 10. årstrinn)

Skoleår
Skoleår

Termin
2. termin

Vurdering
1 - En

3 - Tre

4 - Fire

5 - Fem

6 - Seks

IV - Ikke vurderingsgrunnlag

-- - Ingen karakter

F - Fritatt

IM - Ikke møtt

2 Klikk blyant for å redigere eksamens karakter

3 Velg ---- Ingen karakter

Ingen data



Alt. 1: Importer karakterer via importmal

Bremnes ungdomsskule

Elever

Søk

Skoleår 2021/2022



Rognhaug Lidval

Fødselsdato 8.7.2006 (15 År)
E-post -
Telefonnummer -
Bostedsadresse Fiktive gater, 1234 TESTBY

Klasse Klasse 10A
Kontaktlærer -

- Familie
- Meldinger
- Fraværsoversikt
- Samtykke
- Timeplan
- Vurdering**
- Underveisvurdering
- Orden og adferd
- Tilrettelegging
- Elevmappe
- Dokument
- Brev
- Kontakt- og brukerinformasjon

1. Halvårsvurdering

Standpunktvurdering

Alle karakterer

Vitnemål

Vitnemålutskrift

Fag	Standpunktkarakter	Eksamenskarakter	Eksamensform	År	Merknader
Fellesfag					
ENG0030 ENG0030 Engelsk	Fritatt	-----	--	V22	Fritatt fra vurd. med kar.
ENG0031 ENG0031 Engelsk, muntlig	Fritatt	-----	--	V22	Fritatt fra vurd. med kar.
KHV0010 KHV0010 Kunst og håndverk	Fritatt	-----	--	V22	Fritatt fra vurd. med kar.
KRO0020 KRO0020 Kroppsøving	Fritatt	-----	--	V22	Fritatt fra vurd. med kar.
MAT0015 MAT0015 Matematikk	Fritatt	--	S		Registrering på vitnemål
MUS0010 MUS0010 Musikk	Fritatt	-----	--	V22	Fritatt fra vurd. med kar.
NAT0021 NAT0021 Naturfag	Fritatt	-----	--	V22	Fritatt fra vurd. med kar.
NOR0218 NOR0218 Norsk hovedmål, skriftlig	Fritatt	-----	--	V22	Fritatt fra vurd. med kar.
NOR0219 NOR0219 Norsk sidemål, skriftlig	Fritatt	-----	--	V22	Vedtak fritak vurd. sidemål
NOR0220 NOR0220 Norsk muntlig	Fritatt	-----	--	V22	Fritatt fra vurd. med kar.



Alt. 2: Registrer karakter i eksamensgruppe

Test ungdomsskole

Muntlig eksamen

Søk

Skoleår 2023/2024



HA

+ Eksamensgruppe



Grupper

Eksamensgruppe

Fagkode

Eksamensdato

Eksamensansvarlig

Antall elever

Legg til eksamensgruppe



Gruppetype

Muntlig eksamen

Gruppenavn

Skriftlig eksamen ikke oppmeldt

Trinn

10

Prøvekode

MAT0015

Eksamensdato

juli 17.

Klokkeslett

09:00

Offentliggjøres

juli 17.

Klokkeslett

09:00

Avbryt

Lagre

Help





Alt. 2: Registrer karakter i eksamensgruppe

Test ungdomsskole

Skriftlig eksamen ikke oppmeldt

Søk

Skoleår 2023/2024



HA



Skriftlig eksamen ikke oppmeldt



Klasse -
Rom -
Eksaminator Ingen lærer
Antall aktive elever 0
Gruppenavn Skriftlig eksamen ikke oppmeldt

Elev

Vurdering

Timeplan

Leksjoner

Eksaminator

Elever

Valg ...

+ Elever



Fornavn	Etternavn	Fødselsdato	Adresse	Postnummer	Poststed	Telefonnummer	E-post	Klasse
Uglesett	Alliance	24.11.2008	Blunkerudveien 5	1350	Lommedalen			10A

Help





Alt. 2: Registrer karakter i eksamensgruppe

Test ungdomsskole Skriftlig eksamen ikke oppmeldt Skoleår 2023/2024 HA

Skriftlig eksamen ikke oppmeldt

Klasse: -
Rom: -
Eksaminator: Ingen lærer
Antall aktive elever: 0
Gruppenavn: Skriftlig eksamen ikke oppmeldt

1. termin 2. termin

Etternavn

[Alliance](#)

Eksamensvurdering [X]

Elev: Uglesett Alliance [X] [v]

Vurdering: --- Ingen karakter [X] [v]

Merknad [Legg til merknad](#)

[Lagre](#) [Avbryt](#)

[Gi vurdering](#)

Registrert av [checkbox]

[?](#) Help [+](#)



Alt. 2: Registrer karakter i eksamensgruppe

Test ungdomsskole

Elever

Søk

Skoleår 2023/2024



HA



Uglesett Allianse

Fødselsdato 24.11.2008 (15 År)
Klasse 10A
Enhet Test ungdomsskole
Kontaktlærer Amanda Ansatt

- Familie
- Meldinger
- Helse
- Fraværsoversikt
- Samtykke
- Timeplan
- Vurdering >
- Undervisvurdering
- Orden og adferd
- Tilrettelegging
- Elevmappe
- Skoleplass
- Kontakt- og brukerinformasjon

1. Halvårsvurdering

Standpunktvurdering

Alle karakterer

Vitnemål

Vitnemålutskrift



Fag

Standpunktkarakter

Eksamenskarakter

Eksamensform

År

Merknader

Fellesfag

MAT0015 MAT0015 Matematikk

--

S

V24

Valgfag

Orden:

Atferd:

Fravær: 8. trinn: dager 0 timer 0 9. trinn: dager 0 timer 0 10. trinn: dager 6 timer 0

Merknader

Ingen merknader

Vedleggstekst

Ingen vedleggstekster

Vedlegg

Ingen vedlegg

Dokument til vedleggstekst

Help



Jeg har lastet opp VIGO-filen til portalen til VIGO, men får feilmeldinger. Hva gjør jeg?





Korrigerer på elevkort

Test ungdomsskole

Elever

Søk

Skoleår 2023/2024



HA



Masse Akupunktør

Fødselsdato 31.7.2008 (15 År)
Klasse 10A
Enhet Test ungdomsskole
Kontaktlærer Amanda Ansatt

- Familie
- Meldinger
- Helse
- Fraværsoversikt
- Samtykke
- Timeplan
- Vurdering
- Undervisvurdering
- Orden og adferd
- Tilrettelegging
- Elevmappe
- Skoleplass
- Kontakt- og brukerinformasjon

1. Halvårsvurdering

Fag

Fellesfag

RLE0029 Kristendom, religion, livs

RLE0028 Kristendom, religion, livs

RLE0028 Kristendom, religion, livs

RLE0029 Kristendom, religion, livs

KRO0018 Kroppsøving 8. årstrinn

KRO0019 Kroppsøving 9. årstrinn

KRO0018 Kroppsøving 8. årstrinn

ENG0010 Engelsk 9. årstrinn

Rediger vurdering

Fagkode

RLE0029 (Kristendom, religion, livssyn og etikk (KRLE), 9. årstrinn)

Skoleår

2022/2023

Termin

1. termin

Vurdering

F - Fritatt

Kommentar

Skriv kommentar her; unngå sensitiv informasjon...

Standpunktkarakter

Merknad

Legg til merknad

Lagre

Avbryt

År

H22

H21

V22

V23

V22

H22

H21

H22

Help



Merk at:

- **IV og F som karakter:** man må ha med merknadskode fra feltet merknader for å få filen godkjent i Vigo når «Ikke vurderingsgrunnlag» (IV) og fritak (F) er brukt som karakter.
- **Grunnleggende norsk:** Skolen må selv påse at det ikke skal gis karakter i norsk som fellesfag og grunnleggende norsk i samme termin. Før opplasting til Vigo må man fjerne karakteren i Grunnleggende norsk.
- **Fag som ikke undervises i 1. termin til Vigo 2:** Dersom elevene har fag som ikke undervises i på 1.termin må man registrere karakteren -- - *Ingen karakter* for at integrasjonen skal hente opp faggruppen med i filen.
- **Bytte fra språkfag T1 til arbeidslivsfag T2:** Dersom eleven får karakter i språkfag første termin og arbeidslivsfag andre termin vil begge karakterer tas med i filen. Denne må eventuelt manuelt tas bort.
- [Vigo: Spørsmål og svar](#)



Hvordan kan vi kontrollere at vitnemålet er ført riktig?



Korriger på elevkort

Test ungdomsskole

Elever

Søk

Skoleår 2023/2024



HA



Masse Akupunktør

Fødselsdato 31.7.2008 (15 År)
Klasse 10A
Enhet Test ungdomsskole
Kontaktlærer Amanda Ansatt

- Familie
- Meldinger
- Helse
- Fraværsoversikt
- Samtykke
- Timeplan
- Vurdering
- Undervisvurdering
- Orden og adferd
- Tilrettelegging
- Elevmappe
- Skoleplass
- Kontakt- og brukerinformasjon

1. Halvårsvurdering

Fag

Fellesfag

RLE0029 Kristendom, religion, livs

RLE0028 Kristendom, religion, livs

RLE0028 Kristendom, religion, livs

RLE0029 Kristendom, religion, livs

KRO0018 Kroppsøving 8. årstrinn

KRO0019 Kroppsøving 9. årstrinn

KRO0018 Kroppsøving 8. årstrinn

ENG0010 Engelsk 9. årstrinn

Rediger vurdering

Fagkode

RLE0029 (Kristendom, religion, livssyn og etikk (KRLE), 9. årstrinn)

Skoleår

2022/2023

Termin

1. termin

Vurdering

F - Fritatt

Kommentar

Skriv kommentar her; unngå sensitiv informasjon...

Standpunktkarakter

Merknad

Legg til merknad

Lagre

Avbryt

År

H22

H21

V22

V23

V22

H22

H21

H22

Help

Hvordan vet jeg hvilken fagmerknad som skal føres?





Fagmerknader

Kode	Merknadstekst	Bruksområde	Gjelder for	
			Vitnemål	Komp.bevis
FAM01	Fritatt fra opplæring	Brukes for de som er fritatt fra opplæring i et fag.	X	x
FAM02	Fritatt fra vurd. med kar.	Brukes for de som er fritatt fra vurdering med karakter i et fag.	X	x
FAM03	Jf. vedlegg	Brukes for de som har et vedlegg til vitnemålet knyttet til et spesielt fag. Dere kan ved behov erstatte denne med VMM23.	X	x
FAM04	Eksamen annullert	Brukes for de som har fått eksamen annullert.	X	x
FAM05	Individuell opplæringsplan	Brukes når en elev har en individuell opplæringsplan med avvik fra ordinær læreplan i faget, slik at det ikke er grunnlag for vurdering med karakter (IV i standpunktkarakterubrikk).		x
FAM12	Karakter føres ikke	Brukes for elever som har avsluttet et fag i samsvar med tilbudsstrukturen, men læreplanen angir ikke at det kan settes standpunktkarakter.	X	x
FAM13	Fag R94 <FAGKODE>	Brukes for de som har fått godkjent et fag fra Reform 94 som tilsvarende et fag i Kunnskapsløftet.	X	x
FAM14	Gjelder teoretisk del	Brukes for de som etter vedtak bare har karakter i teoretisk del av kroppsøvingfaget. Gjelder bare de som har fullført kroppsøving før 01.08.2012.	X	x

Hjelpesenter Skole

Søk på nøkkelord eller bla gjennom kategori:

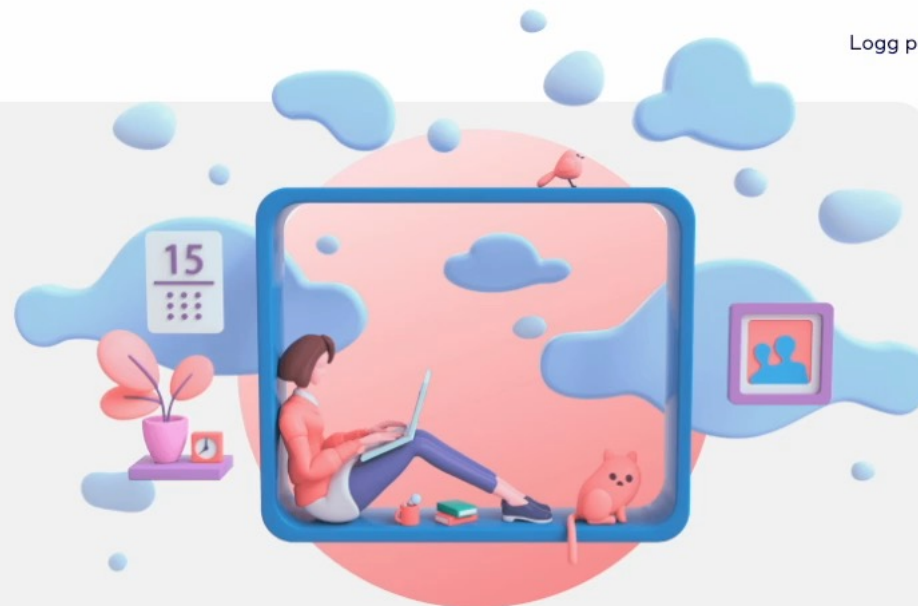

[Vigilo Skole](#) > [Kontorpulten](#) > [Vurdering](#)

Artikler i denne seksjonen

Vigo: Spørsmål og svar

Opprett eksamensgrupper for muntlig eksamen fra Kontorpulten

Skriftlig eksamen

VIGO 2 og 3

Vigo: Spørsmål og svar

Hvorfor får filen et rart navn og blir lagret uten Vigo skolenummer?

Hver grunnskole skal ha sitt VIGO skolenummer.

Informasjon om tildeling av skolenummer finner dere på vigoiks.no.

Det er Inntakskontoret som bestiller skolenummer fra Vigo IKS når det kommer nye grunnskoler. Nye grunnskoler må derfor ta kontakt med Inntakskontoret i fylkeskommunen for å få VIGO skolenummer.

Vigo skolenummer legges inn på enhetskort til skolen, som vist i [denne artikkelen](#). Registrer både **Vigo id** og **PAS**

(kortnavn)



**Skal valgfagskarakterer føres
som standpunkt selv om eleven
skal ha samme valgfag neste
skoleår?**



Masse Akupunktør

Fødselsdato 31.7.2008 (15 År)
Klasse 10A
Enhet Test ungdomsskole
Kontaktlærer Amanda Ansatt

- Familie
- Meldinger
- Helse
- Fraværsoversikt
- Samtykke
- Timeplan
- Vurdering
- Undervisvurdering
- Orden og adferd
- Tilrettelegging
- Elevmappe
- Skoleplass
- Kontakt- og brukerinformasjon

1. Halvårsvurdering

Standpunktvurdering

Alle karakterer

Vitnemål

VAL-UAPT

VAL-TD



Skriv ut

Fag	Karakter	Kommentar	Merknad	År	
Valgfag					
VAL0057	Utvikling av produkter og tjenester 8. årstrinn	2 - S		V22	<input type="checkbox"/>
VAL0057	Utvikling av produkter og tjenester 8. årstrinn	2		H21	<input type="checkbox"/>
VAL0061	Teknologi og design 9. årstrinn	4 - S		V23	<input type="checkbox"/>
VAL0061	Teknologi og design 9. årstrinn	4		H22	<input type="checkbox"/>

Fag	Eksamenskarak...	Eksamensform	Merknad	År	
Ingen data					

Orden og adferd

Type	Karakter	År	
Ingen data			



**Vi har en elev fra en annen skole,
men som nå ligger uten
karakterer. Hvordan får vi
elevens karakterer på
vitnemålet?**





Importer karakterer

Test ungdomsskole

Elever

Søk

Skoleår 2023/2024



HA



Akseptabel Analogi

Fødselsdato 15.3.2008 (16 År)
Klasse 10A
Enhet Test ungdomsskole
Kontaktlærer Amanda Ansatt

Familie

Meldinger

Helse

Fraværsoversikt

Samtykke

Timeplan

Vurdering

Undervisvurdering

Orden og adferd

Tilrettelegging

Elevmappe

Skoleplass

Kontakt- og brukerinformasjon

Foreldre

Allmektig Hette

Mor

Fornavn Allmektig
Etternavn Hette
E-post -
Telefonnummer -
Bostedsadresse Kongshavn 48
Poststed Snarøya
Postnummer 1367
Landskode Norway

Vis mer informasjon

Modig Alke

Far

Fornavn Modig
Etternavn Alke
E-post -
Telefonnummer -
Bostedsadresse Kongshavn 48
Poststed Snarøya
Postnummer 1367
Landskode Norway

Vis mer informasjon

Help





Hvordan skrive ut vitnemål for hel klasse?



Last ned og skriv ut – merk Acrobat

Test ungdomsskole

Grupper

Søk

Skoleår 2023/2024



HA

Søk

Grupper

+ Gruppe

Gruppenavn	Rom	Antall aktive elever	Antall inaktive elever	Gruppetype	Status
10A	103	30	0	Klasse	I bruk
10B	104	27	0	Klasse	I bruk
10C		0	0	Klasse	I bruk
8A	102	30	0	Klasse	I bruk
8B	106	30	0	Klasse	I bruk
9A	101	25	10	Klasse	I bruk
9B	105	28	1	Klasse	I bruk

Forrige

Side 1 av 1

20 rader

Neste

Jeg får feilmelding ved utskrift av vitnemål, hva gjør jeg?



En feil oppstod

- **Utakknemlig Jente:** Could not find any final grades for student 1e2d16ff-7552-44ac-8fe7-1e44da1a6b7b
- **Kort Baron:** Could not find any final grades for student 06e66ff6-2977-43d6-928f-961da6e4a55a



Kunne ikke hente Vitnemål

Pass på at standpunktkarakter i orden og atferd er registrert.

Ooops, noe gikk galt. Vennligst send følgende informasjon til Vigilo:

Bad Gateway

Melding: VigiloSchoolGradingService.Domain: Absent hours must be a positive number Parameter name: absentHours

Feilkode: ArgumentException

Correlation ID: 11bd571c-5f3e-44f5-bc41-e2958aea6f17





Vi har en elev som skal bytte skole. Hvordan får vi sendt med vurderinger til ny skole?



Kontorpulten > Elevadministrasjon

Flytt elever til ny enhet

Marker elev > valg



Grunnlagsdata

6

Utkast basisgruppe

0

Elevliste/basisgruppe

117

Klar for anonymisering

0

Filter

117 treff

5-16-årsfilter er aktivt

Søk

Valg

Elever					Adresse					Enhet			
Fødselsn...	Etternavn	Fornavn	Føds...	Personst...	Adresse	Postnum...	Poststed	Kommun...	Bydel	Skolekrets	Nåværende en...	Tildelt skole	
02040796668	Andre	Aragorn	2007	Ukjent					- / -	- / -	Fiskå skole		
29060963701	Anton	Fetter	2009	Ukjent					- / -	- / -	Fiskå skole		
18120752568	Ape	Abu	2007	Ukjent					- / -	- / -	Fiskå skole		
03010853469	av Gral	Miriam	2008	Ukjent					- / -	- / -	Fiskå skole		
03060999170	Baltzer	Hullet	2009	Ukjent	Fiktive gater	1234	TESTBY	8878893	360 / Test	104 / Vannkrets	Fiskå skole	8A	<input type="checkbox"/>
25060990525	Banks	Jane	2009	Ukjent					- / -	- / -	Fiskå skole	8A	<input type="checkbox"/>
19020871892	Banks	Michael	2008	Ukjent					- / -	- / -	Fiskå skole	9A	<input type="checkbox"/>
08070875854	Baratheon	Joffrey	2008	Ukjent					- / -	- / -	Fiskå skole	9A	<input type="checkbox"/>
02030788020	Baratheon	Tommen	2007	Ukjent					- / -	- / -	Fiskå skole	10A	<input type="checkbox"/>
14060898295	Bill	Sorte	2008	Ukjent					- / -	- / -	Fiskå skole	9A	<input type="checkbox"/>
08041698005	Bjerke	Kari	2016	Ukjent	Alexander Kiell	5532	Haugesund		- / -	- / -	Fiskå skole	8A	<input type="checkbox"/>

- Flytt til klar for anonymisering
- Send brev: Vedtak om skoleplass
- Send brev: Innskriving
- Send brev: Skolestart
- Flytt til annen skole
- Bytt basisgruppe

Velg flytt til annen skole





Valg av skole

Fiskå skole

Elevadministrasjon

Søk

Skoleår 2022/2023



Grunnlagsdata

6

Utkast basisgruppe

0

Elevliste/basisgruppe

117

Klar for anonymisering

0

Filter

117 treff

5-16-årsfilter er aktivt

Søk

Valg

Elever

Fødselsn...	Etternavn	Fornavn	Føds...	Personst...
02040796668	Andre	Aragorn	2007	Ukjent
29060963701	Anton	Fetter	2009	Ukjent
18120752568	Ape	Abu	2007	Ukjent
03010853469	av Gral	Miriam	2008	Ukjent
03060999170	Baltzer	Hullet	2009	Ukjent
25060990525	Banks	Jane	2009	Ukjent
19020871892	Banks	Michael	2008	Ukjent
08070875854	Baratheon	Joffrey	2008	Ukjent
02030788020	Baratheon	Tommen	2007	Ukjent
14060898295	Bill	Sorte	2008	Ukjent
08041698005	Bjerke	Kari	2016	Ukjent

Velg enhet fra nedtrekk

Flytt til annen skole

Du flytter nå eleven til en annen skole eller tilbake til forvaltning. Du kan enten velge skole i skolevelgeren eller la velgeren være tom for å flytte eleven tilbake til forvaltning.

Skole
Velg skole

Kommentar

Inaktivdato fra
30.03.2023

Lagre

Avbryt

Enheter

Nåværende en...	Tildelt skole	Klasse	
Fiskå skole	Fiskå skole	10A	<input checked="" type="checkbox"/>
Fiskå skole	Fiskå skole	8A	<input type="checkbox"/>
Fiskå skole	Fiskå skole	10A	<input type="checkbox"/>
Fiskå skole	Fiskå skole	9A	<input type="checkbox"/>
Fiskå skole	Fiskå skole	8A	<input type="checkbox"/>
Fiskå skole	Fiskå skole	8A	<input type="checkbox"/>
Fiskå skole	Fiskå skole	9A	<input type="checkbox"/>
Fiskå skole	Fiskå skole	9A	<input type="checkbox"/>
Fiskå skole	Fiskå skole	10A	<input type="checkbox"/>
Fiskå skole	Fiskå skole	9A	<input type="checkbox"/>
Fiskå skole	Fiskå skole	8A	<input type="checkbox"/>

Help





Overføring innen kommunen

Fiskå skole

Elevadministrasjon

Søk

Skoleår 2022/2023

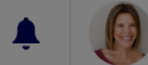

Grunnlagsdata

6

Utkast basisgruppe

0

Elevliste/basisgruppe

117

Klar for anonymisering

0

Filter

117 treff

Elever

Fødselsn...	Etternavn	Fornavn	Føds...	Personst...
02040796668	Andre	Aragorn		
29060963701	Anton	Fetter	2009	Ukjent
18120752568	Ape	Abu		
03010853469	av Gral	Miriam		
03060999170	Baltzer	Hullet		
25060990525	Banks	Jane	2009	Ukjent
19020871892	Banks	Michael	2008	Ukjent
08070875854	Baratheon	Joffrey	2008	Ukjent
02030788020	Baratheon	Tommen	2007	Ukjent
14060898295	Bill	Sorte	2008	Ukjent
08041698005	Bjerke	Kari	2016	Ukjent

Legg til valgfri kommentar

Fyll inn inaktivdato

Marker for Vurdering dersom karakterer skal overføres

Flytt til annen skole

Du flytter nå eleven til en annen skole eller tilbake til forvaltning. Du kan enten velge en skole i skolevelgeren eller la velgeren være tom for å flytte eleven tilbake til forvaltning.

Skole
Charlottenlund ungdomsskole

Kommentar
Begynner på ny skole 30.03.2023

Inaktivdato fra
30.03.2023

Send brev: Flyttemelding Send kopi til foreldre

Overfør til ny skole

Fravær
 Vurderinger

Lagre Avbryt

Enhet

Nåværende en...	Tildelt skole	Klasse	Valg
Fiskå skole		10A	<input checked="" type="checkbox"/>
Fiskå skole		8A	<input type="checkbox"/>
Fiskå skole		10A	<input type="checkbox"/>
Fiskå skole		9A	<input type="checkbox"/>
Fiskå skole		8A	<input type="checkbox"/>
Fiskå skole		8A	<input type="checkbox"/>
Fiskå skole		9A	<input type="checkbox"/>
Fiskå skole		9A	<input type="checkbox"/>
Fiskå skole		10A	<input type="checkbox"/>
Fiskå skole		9A	<input type="checkbox"/>
Fiskå skole		8A	<input type="checkbox"/>



Til skole utenfor kommunen

Vigvoll skole

Elever

Søk

Skoleår 2023/2024



Berloise Bonfamille

Fødselsdato 28.7.2010 (13 År)
Klasse 8B
Enhet Vigvoll skole
Kontaktlærer Lars Lærer



- Familie
- Meldinger
- Fraværsoversikt
- Samtykke
- Timeplan
- Vurdering**
- Undervisvurdering
- Orden og adferd
- Tilrettelegging
- Elevmappe
- Kontakt- og brukerinformasjon

1. Halvårsvurdering

2. Halvårsvurdering

Alle karakterer

Vitnemål



Skriv ut

Fag	Karakter	Kommentar	Merknad	År	
Fellesfag					<input type="checkbox"/>
ENG0008 Engelsk 8. årstrinn	5			H23	<input type="checkbox"/>
SAF0008 Samfunnsfag 8. årstrinn	4			H23	<input type="checkbox"/>
NAT0008 Naturfag 8. årstrinn	4			H23	<input type="checkbox"/>
RLE0028 Kristendom, religion, livssyn og etikk (KRLE), 8. årstrinn	5			H23	<input type="checkbox"/>

Fag	Eksamenskarak...	Eksamensfo...	Merknad	År	
Ingen data					

Help



Orden og atferd

**Vår skole er med i prøveordning
uten karakter i Orden og adferd.
Hvordan fører vi dette i Vigilo?**





Generell brevproduksjon

Test ungdomsskole

Elever

Søk

Skoleår 2023/2024



HA



Masse Akupunktør

Fødselsdato 31.7.2008 (15 År)
Klasse 10A
Enhet Test ungdomsskole
Kontaktlærer Amanda Ansatt

- Familie
- Meldinger
- Helse
- Fraværsoversikt
- Samtykke
- Timeplan
- Vurdering
- Undervisvurdering
- Orden og adferd
- Tilrettelegging
- Elevmappe**
- Skoleplass
- Kontakt- og brukerinformasjon

Dokumenter

Arkiv

Svar-UT

Logg

Filer



01.08.2023 - 31.07.2024

Valg

Last opp dokument

Dokument

Tittel

Opprettet av

Opprettet dato

Dokument lagret

Arkivert

Sendt SvarUT

Overført til

Dokumentfeil



Ingen data her enda

Help





10A

Rom 103
Kontaktlærer Amanda Ansatt
Antall aktive elever 30
Klassenavn 10A

- Elev
- Fraværregistrering
- Fraværsoversikt
- Helse
- Utviklingsamtale
- Vurdering
- Orden og adferd
- Timeplan
- Leksjoner
- Kontaktlærer

Elever

Valg ...

Fornavn	Etternavn	Fødselsdato	Adresse	Postnummer	Poststed	Telefonnummer	E-post	Klasse
Masse	Akupunkter	31.07.2008	Skogveien 103 B	1369	Stabekk			10A
Uglesett	Allianse	24.11.2008	Blunkerudveien 5	1350	Lommedalen			10A
Klær	Ambassadør	04.05.2008	Bærumsveien 225 B	1357	Bekkestua			10A
Akseptabel	Analogi	15.03.2008	Confidential					10A
Umoden	Art	17.01.2008	Hauger Skolevei 70	1351	Rud			10A
Lystig	Asparges	23.04.2008	Nadderudveien 89	1362	Hosle			10A
Kort	Baron	09.02.2008	Fjellveien 3 C	1366	Lysaker			10A
Klassisk	Blyant	26.09.2008	Isigrenda 44	1340	Skui			10A
Livlig	Botanikk	21.01.2008	Terneveien 8	1367	Snarøya			10A
Liten	Dreng	01.01.2008	Baker Østbys Vei 5	1351	Rud			10A
Kunstig	Dykker	18.12.2008	Strømstangveien 7 H	1367	Snarøya			10A
Verd	Fastmerke	07.07.2008	Finn Thorsagers Vei 13	1360	Fornebu			10A
Vissen	Feflekk	24.06.2008	Peterhofveien 6	1369	Stabekk			10A

Føring på vitnemål

I utvikling:

- Ny vitnemålskode: VMM43
 - Forsøk, jf. opplæringslova § 1-5 og privatskolelova § 2-5. Vurdering i orden og oppførsel uten karakter.
- Skrive ut vitnemål uten karakter i orden og adferd



Spørsmål?





11.50 – 12.30

Lunsj og lunsjkaffe

12.30-13.15

Felles: Hvordan henger ting sammen, egentlig?

- Hvor kommer data fra?
- Hvem ser hva? Og hvem kan endre?
- Hva brukes dataene til?
- Hva med andre system?

Rom: Henri Dunant

