

Dialog 23





Øystein Viland

Velkommen til Dialog23

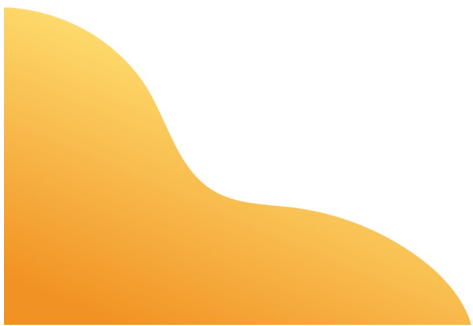

Vigilo i tall

30%

av barn/elever i Norge
forvaltes gjennom Vigilo

150 000

Unike pålogginger per dag

21

Ansatte i Vigilo

Dialog

- Hvorfor er dette viktig for oss?
- Hva fungerer?
- Hva kan bli bedre?

Foreldre – Ansatte – Ledere – Forvaltning



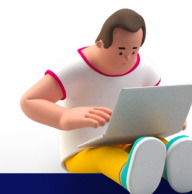
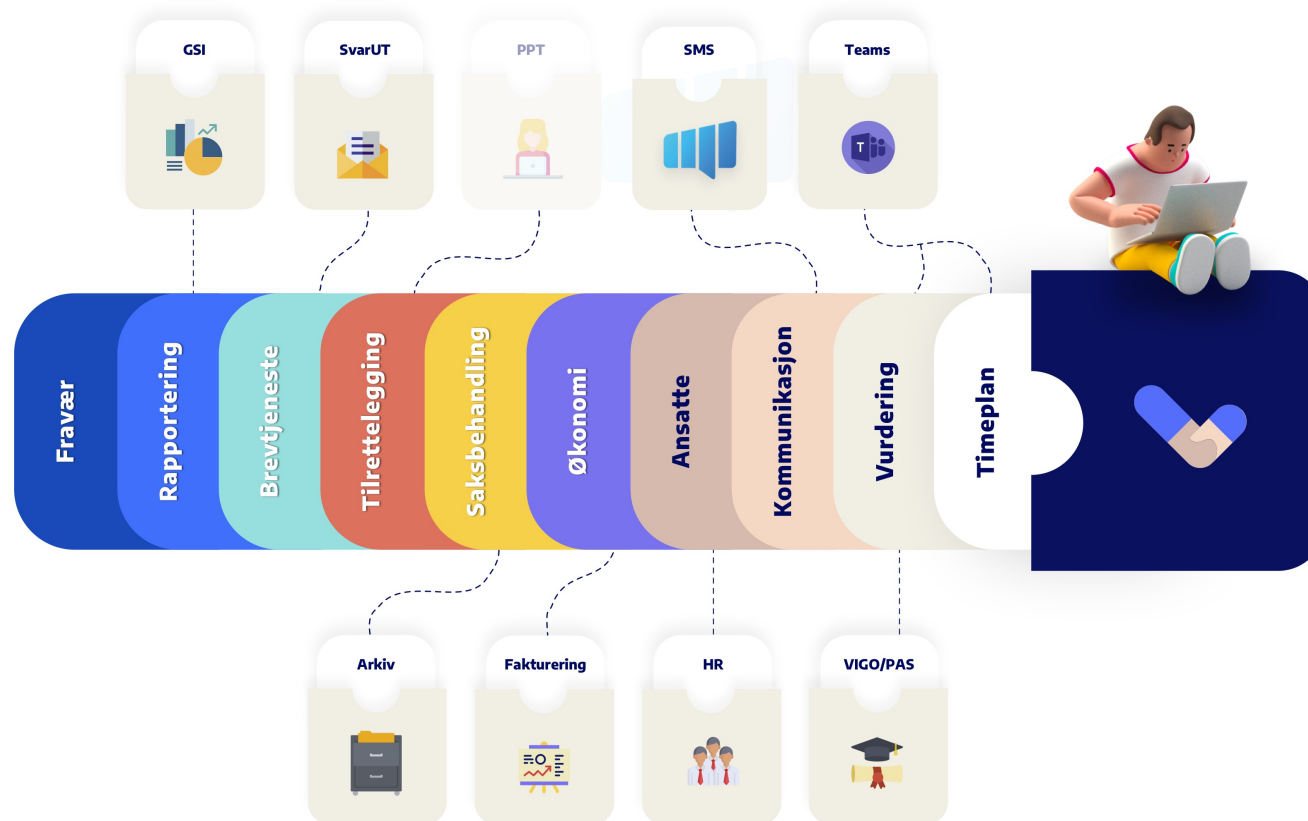



Nytt dashboard

Håvåsen skole

Skoleår 2023/2024

15.11.2023: Elever på skolen: 104/104 | Fravær: 0 (0.00%)

Uke: 44 (2023) Filter

Etternavn	Fornavn	Klasse	Mandag 30.10.2023	Tirsdag 31.10.2023	Onsdag 1.11.2023	Torsdag 2.11.2023	Fredag 3.11.2023
Agurk	Gratis	8A	D				
Dumling	Dudleif	8A					
Bonfamilie	Marie	10A	D				





Statistikk over fravær





Rapport: Fraværsoversikt

Alvøen skole Fraværsoversikt

Vilg skoleår: 2022/2023 Filter | 2 Hent rapport

← Tilbake

Signering: Signert fravær, Usignert fravær, Signert og usignert fravær

Vis inaktive elever: Vis inaktive elever

Bruk Avbryt Nullstill filter

Trinn	Klasse	Før				Elevfravær timer	Korrigeringer dager
1	1A	An				00:00	0
1	1A	Ak				00:00	0
1	1A	Sof				00:00	0
1	1A	Inaktiv Fetter 51.22	Anton	Mann	0	00:00	0
1	1A	Abu	Ape	Kvinne	0	00:00	0
1	1A	Marie Margareth	Bonfamilie	Kvinne	0	00:00	0
1	1A	Linus	Ba	Mann	0	00:00	0



Vedtak



Moderne Aktivitet

Fødselsdato: 20.9.2008 (15 År)
Klasse: 10A
Enhet: Fiskå skole
Kontaktlærer: Petter Adjunk, Fred Lektor

- Familie
- Meldinger
- Fraværsoversikt
- Samtykke
- Timeplan
- Vurdering
- Undervisvurdering
- Orden og adferd
- Tilrettelegging**
- Elevmappe
- Kontakt- og brukerinformasjon

Dokumenter Arkiv Svar-UT Logg Tilganger **Vedtak** Timeoversikt

Fra/til dato	Tilrådning (Lærer / Assistent)	Sum vedtak (Lærer / Assistent)	Kommentar
01.08.2023 - 31.07.2024	68 / 42 (01.08.2023)	68 / 42	

Organisering

Gruppetørrelse	Lærertimer (Mottatt/Vedtak)	Assistenttimer (Mottatt/Vedtak)	Kommentar
Gruppe (1-5)	191 / 68	223 / 42	
	68	42	= 110 sum vedtak



Timeoversikt



Moderne Aktivitet

Fødselsdato: 20.9.2008 (15 År)
 Klasse: 10A
 Enhet: Fiskå skole
 Kontaktlærer: Petter Adjunkt, Fred Lektor

- Familie
- Meldinger
- Fraværsoversikt
- Samtykke
- Timeplan
- Vurdering
- Undervisvurdering
- Orden og adferd
- Tilrettelegging
- Elevmappe
- Kontakt- og brukerinformasjon

Dokumenter
Arkiv
Svar-UT
Logg
Tilganger
Vedtak
Timeoversikt

Uke: 31 (20...)

Mottatt undervisning

Klasse/gruppe	Gruppetype	Fag	Lærer	Assistent	Andre ansatte
Spes 10A	Spesialundervisning	Spesialundervisning (Spes)	191.00 timer (60 min) (191 leksjoner)	223.00 timer (60 min) (223 leksjoner)	-
			191.00 timer (60 min)	223.00 timer (60 min)	-

Avlyste leksjoner grunnet planlagt aktivitet

Dato	Tid	Gruppe	Gruppetype	Leksjon

Avlyste leksjoner som kan føre til tap av vedtak

Dato	Tid	Gruppe	Gruppetype	Leksjon





Forhåndsvisning av dokumenter

Dokumenter									
Arkiv Svar-UT Logg Tilganger Vedtak Timeoversikt									
30.11.2022 - 28.12.2023 Valg ...									
Last opp dokument Dokument									
Tittel	Opprettet av	Opprettet d...	Dokument l...	Arkivert	Sendt Svar...	Overført til	Tilganger	Dokumentf...	
↓ IOP	Øyvind Hetland	2.11.2023	2.11.2023 22:14					✎ 📄 📄	<input type="checkbox"/>
↓ Henvisning til ressursteam	Øyvind Hetland	23.10.2023	2.11.2023 22:04					✎ 📄 📄	<input type="checkbox"/>
IOP	Ingvild Dahl Lien	9.10.2023	9.10.2023 12:49					▶ Dokumentfeil ✎ 📄	<input type="checkbox"/>





Særskilt språkopplæring

Morsmål/tospråklig fagopplæring

▼	Organisering	Poststed
✕ ▼	Særskilt språkopplæring <input checked="" type="checkbox"/>	Landskode
	Startdato 1. oktober 2023	
	Sluttdato 29. juli 2024	
	Morsmål/tospråklig fagopplæring <input checked="" type="checkbox"/>	
	Startdato 1. oktober 2023	
	Sluttdato 27. juni 2024	
	Morsmål/tospråklig Bankon ✕ ▼	





Ekspert til GSI/BASIL

Hauge skole

Hauge skole

Organisasjonsnummer 975276007
Rektor Haakon-Tomin Waage
E-post hauge.skole@haugesund.kommune.no
Eier Haugesund kommune
Telefonnummer 52 74 34 30
Målform Bokmål
Besøksadresse Haugevegen 31, 5523 HAUGESUND

Enhetsinformasjon
Stillingskoder
Rom
Romtyper
Skoleår
Fagregister
Fag- og timefordeling
Funksjoner
Skoleinnstillinger
Ekspert til GSI
Importer ansatte
Bilder

01.08.2023 → 31.07.2024

Ekspert til GSI

Effektuert av	Dato	Tidspunkt	Filtype	GSI-fil	Status
Margareth Sørensen	27.10.2023	17:01	GSI	Last ned	Fullført: 27.10.2023 17:38

Help



Automatisk timeplanlegger

Håvåsen skole
Planlegging

Søk

Skoleår 2022/2023

ANB

Planlegg leksjoner
Planlegg funksjoner
Automatisk timeplanlegging

Leksjoner klar for timeplanlegging Antall: 10 673

Filter
Søk
Valg

Klasse	Fag	Faggruppe	Lærer	Rom	
8A	Norsk	Norsk 8A	AL LEI	102	<input type="checkbox"/>
8A	Norsk	Norsk 8A	AL LEI	102	<input type="checkbox"/>
8A	Norsk	Norsk 8A	AL LEI	102	<input type="checkbox"/>
8A	Matematikk	Matematikk 8A	GV VIL	102	<input type="checkbox"/>
8A	Matematikk	Matematikk 8A	GV VIL	102	<input type="checkbox"/>
8A	Matematikk	Matematikk 8A	GV VIL	102	<input type="checkbox"/>
8A	Matematikk	Matematikk 8A	GV VIL	102	<input type="checkbox"/>
8A	Matematikk	Matematikk 8A	GV VIL	102	<input type="checkbox"/>
8A	Matematikk	Matematikk 8A	GV VIL	102	<input type="checkbox"/>
8A	Engelsk	Engelsk 8A	AL LEI	102	<input type="checkbox"/>
8A	Engelsk	Engelsk 8A	GV VIL	102	<input type="checkbox"/>
8A	Engelsk	Engelsk 8A	GV VIL	102	<input type="checkbox"/>
8A	Samfunnsfag	Samfunnsfag 8A	AF FJ	102	<input type="checkbox"/>
8A	Samfunnsfag	Samfunnsfag 8A	AF FJ	102	<input type="checkbox"/>
8A	Naturfag	Naturfag 8A	NS NIL	102	<input type="checkbox"/>
8A	Naturfag	Naturfag 8A	NS NIL	102	<input type="checkbox"/>
8A	Naturfag	Naturfag 8A	NS NIL	102	<input type="checkbox"/>

Automatisk timeplanlagte leksjoner Antall: 3

Filter
Søk
Valg

Klasse	Fag	Faggruppe	Lærer	Rom	Dag	Tid	
8A	Norsk	Norsk 8A	AL LEI	102	Mandag	10:00 - 11:00	<input type="checkbox"/>
8A	Norsk	Norsk 8A	AL LEI	102	Tirsdag	10:00 - 11:00	<input type="checkbox"/>
8A	Norsk	Norsk 8A	AL LEI	102	Onsdag	12:30 - 13:30	<input type="checkbox"/>

Hjelp

+



Ytelse i løsningen

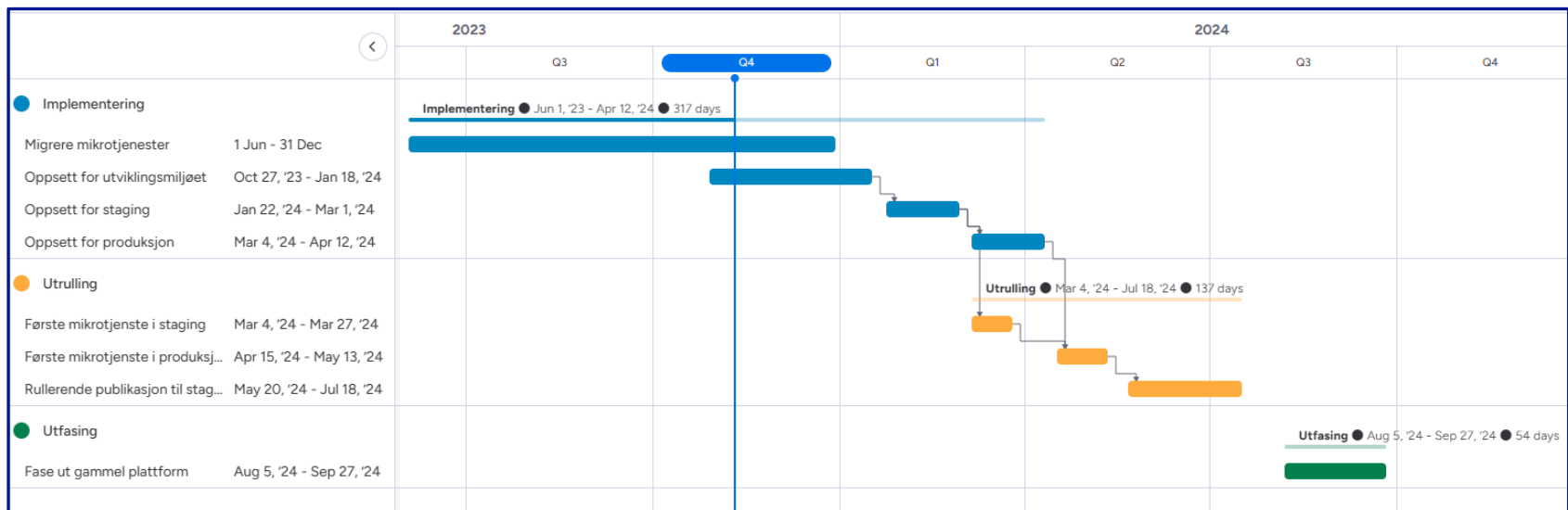



APP



Vigilo 4+

Vigilo AS

#11 in Education

★★★★☆ 3.7 • 2.9K Ratings

Free





Dialog

Foreldre – Ansatte – Ledere – Forvaltning

