

Dialog 23

Vedtak og timeoversikt

Ny funksjonalitet i tilretteleggingsmodulen



Margareth Sjursen



Ny funksjonalitet

1. Registrering av vedtak
2. Timeoversikt
3. Oversikt via Kontorpulten for tilretteleggingsansvarlig
4. Utvidet elevrapport
5. Mulighet for å registrere om en elev har særskilt språkopplæring og/eller morsmål/to-språklig fagopplæring
6. Forhåndsvisning/nedlastning av dokumenter
7. Mulighet for å overføre dokumenter mellom skoler i kommunen
8. Sikkerhetstiltak med pin ved pålogging

Registrering av vedtak og timeoversikt

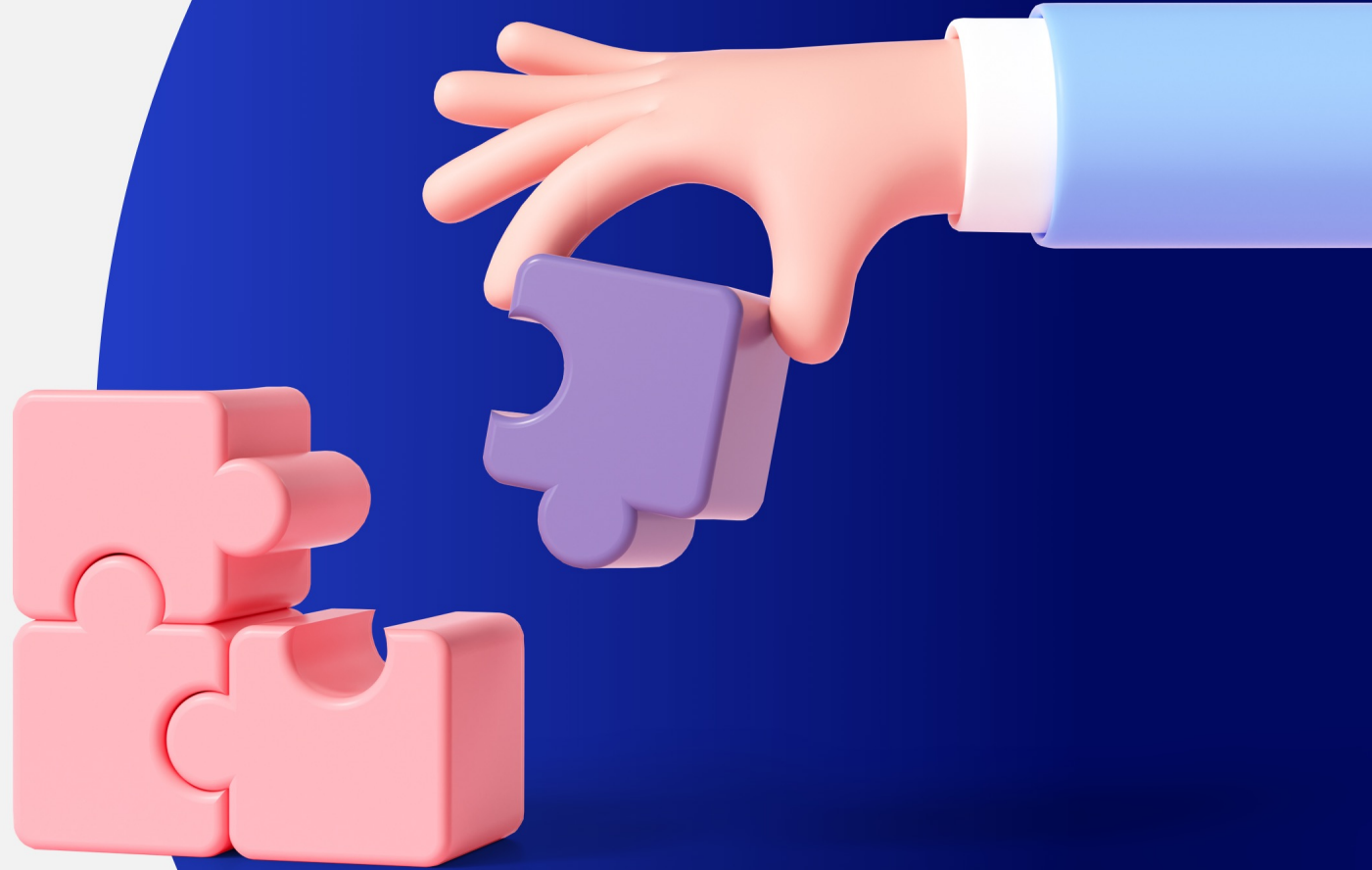

Oversikt over tilrettelegging på Kontorpulten

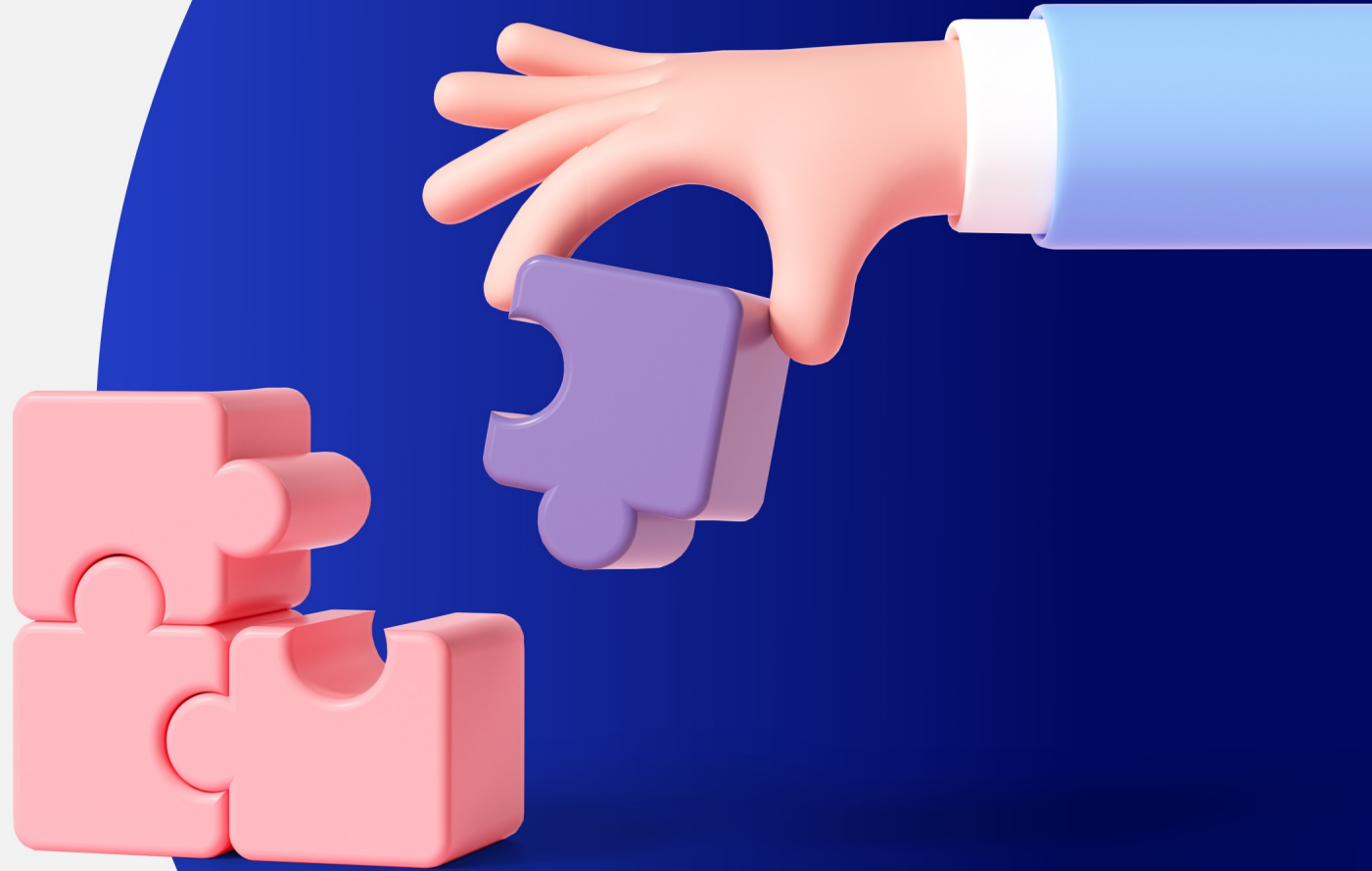

Utvidet elevrapport

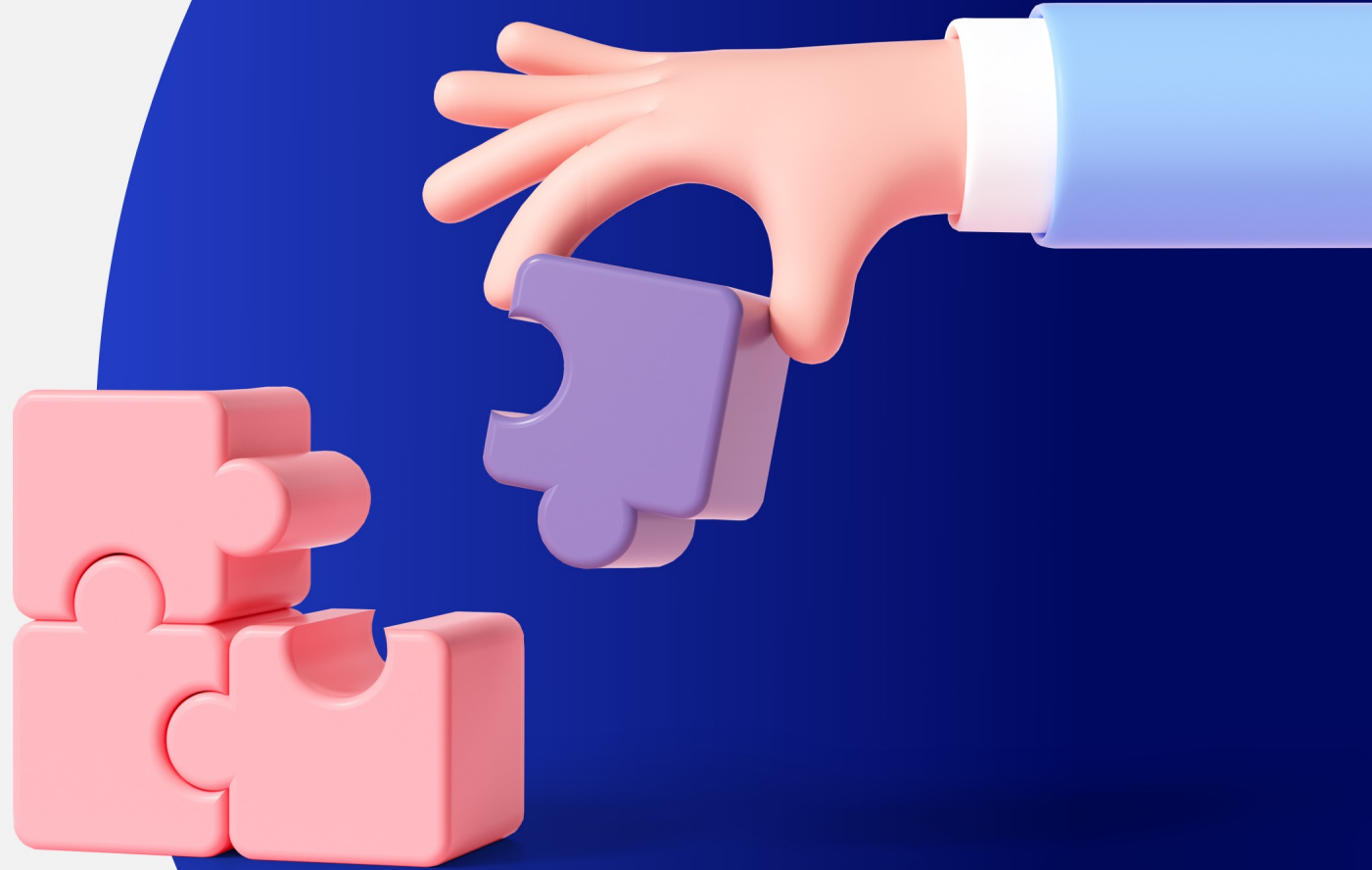

Registrere Særskilt språkopplæring og morsmål/ to-språklig fagopplæring på elevkortet

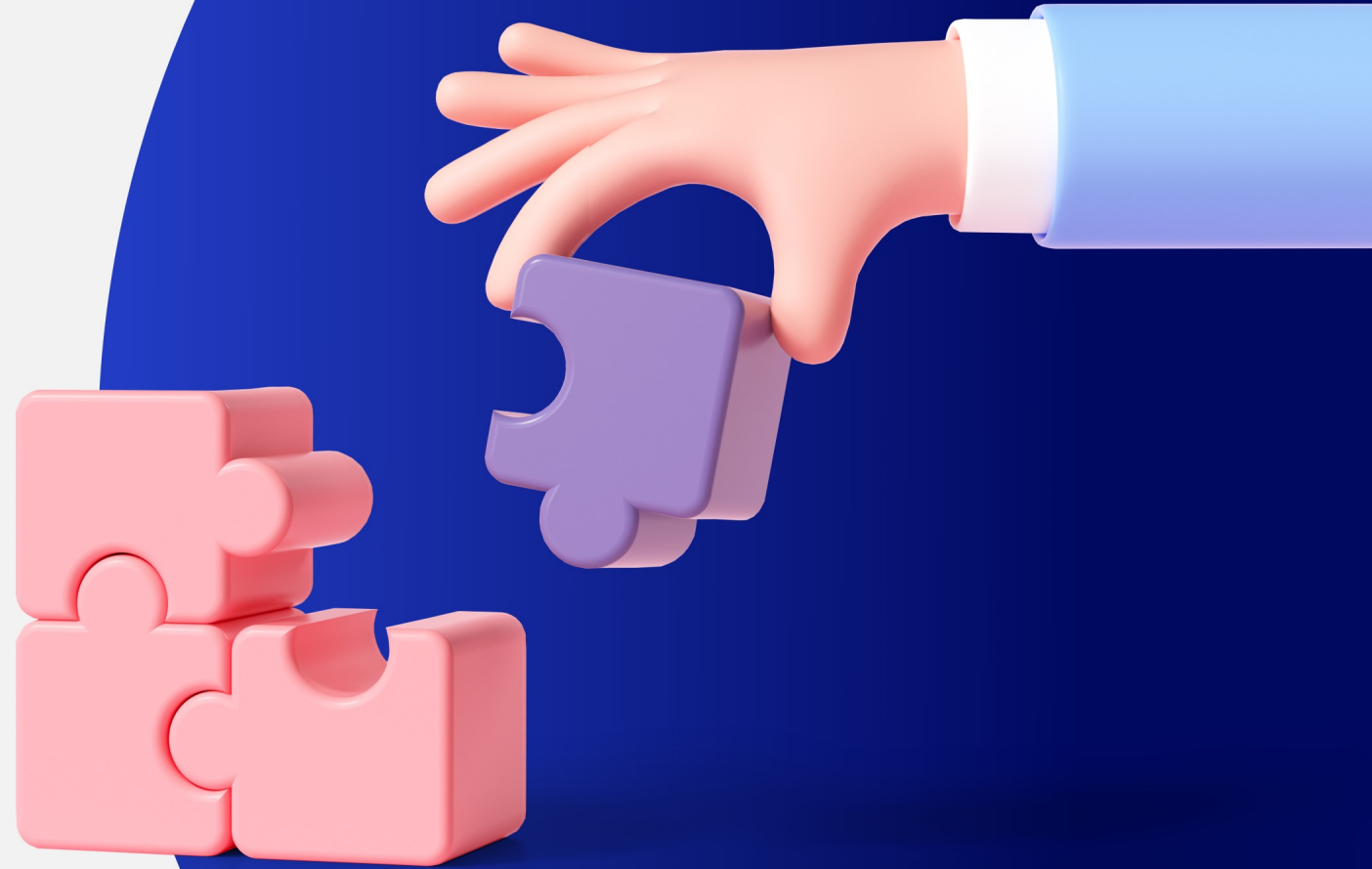



Lois Lane

Fødselsdato
Klasse
Enhet
Kontaktlærer

- Familie
- Meldinger
- Fraværsoversikt
- Samtykke
- Timeplan
- Vurdering
- Undervisvurdering
- Orden og adferd
- Tilrettelegging
- Elevmappe
- Kontakt- og brukerinformasjon

Rediger elev

Personalia

Fødselsnummer
06070976348

Foreldreansvar
Ukjent

Fornavn
Lois

Etternavn
Lane

Fødselsdato
06.07.2009

Morsmål
Morsmål

Målform
Målform

Statsborgerskap
Norway

Kvinne

Bydelsnummer

Bydel

Kommunenummer

Kommune

Alias

Skolekrets

Lagre

Kontaktinformasjon

E-post

Telefonnummer

Eksterne brukere

Brukernavn (AD)

Feidebruker

UPN (User Principal Name)

Skoleskyss

Organisering

Særskilt språkopplæring

Morsmål/tospråklig fagopplæring

Bostedsadresse

Adresse
Eventyrvegen 259

Postnummer
5538

Poststed
HAUGESUND

Landskode

Postadresse

Adresse

Postnummer

Poststed

Landskode



Lois Lane

Fødselsdato
Klasse
Enhet
Kontaktlærer

Familie

Meldinger

Fraværsoversikt

Samtykke

Timeplan

Vurdering

Undervisvurdering

Orden og adferd

Tilrettelegging

Elevmappe

Kontakt- og brukerinformasjon >

Rediger elev



Personalia

Fødselsnummer

06070976348

Foreldreansvar

Ukjent

Fornavn

Lois

Etternavn

Lane

Fødselsdato

06.07.2009

Morsmål

Morsmål

Målform

Målform

Statsborgerskap

Norway

Kvinne

Bydelsnummer

Bydel

Kommunennummer

Kommune

Alias

Skolekrets

Lagre

Kontaktinformasjon

E-post

Telefonnummer

Eksterne brukere

Brukernavn (AD)

Feidebruker

UPN (User Principal Name)

Skoleskyss



Organisering

Særskilt språkopplæring



Startdato

1. august 2023

Sluttdato

Morsmål/tospråklig fagopplæring



Startdato

1. august 2023

Sluttdato

Morsmål/tospråklig

Ukrainian

Bostedsadresse

Adresse

Eventyrvegen 259

Postnummer

5538

Poststed

HAUGESUND

Landskode

Postadresse

Adresse

Postnummer

Poststed

Landskode



Postnummer -

Poststed -

Landskode -

Skoleskyss

Tilbud om skoleskyss Nei

Organisering

Særskilt språkopplæring Ja

Startdato 1.8.2023

Sluttdato -

Morsmål/tospråklig fagopplæring Ja

Startdato 1.8.2023

Sluttdato -

Morsmål/tospråklig Ukrainian





Hent rapport

2023/2024

Ja Ukrainian

Gruppenavn	Fornavn	Etternavn	Kjønn	Fødselsdato	Har særskilt norskopplæring
8A	Eta	Beta	Mann	25.03.2010	Ja
9B	Lois	Lane	Kvinne	06.07.2009	Ja

Antall elever: 130

Filtrer kolonner TILBAKESTILL

Trinn

Gruppenavn

Gruppetype

Kjønn

Alle

Morsmål

Målform

Alle

Alle

Postnummer

Poststed

Alle

Alle

Landskode

Har særskilt norskopplæring

Alle

Alle

Har morsmål/tospråklig fagopplæring

Morsmål/tospråklig fagopplæring

Ja

Ukrainian

Vedtak

Organisering

Alle

Alle

Lærertimer

Assistenttimer

Alle

Alle

Forhåndsvisning /nedlastning av dokumenter

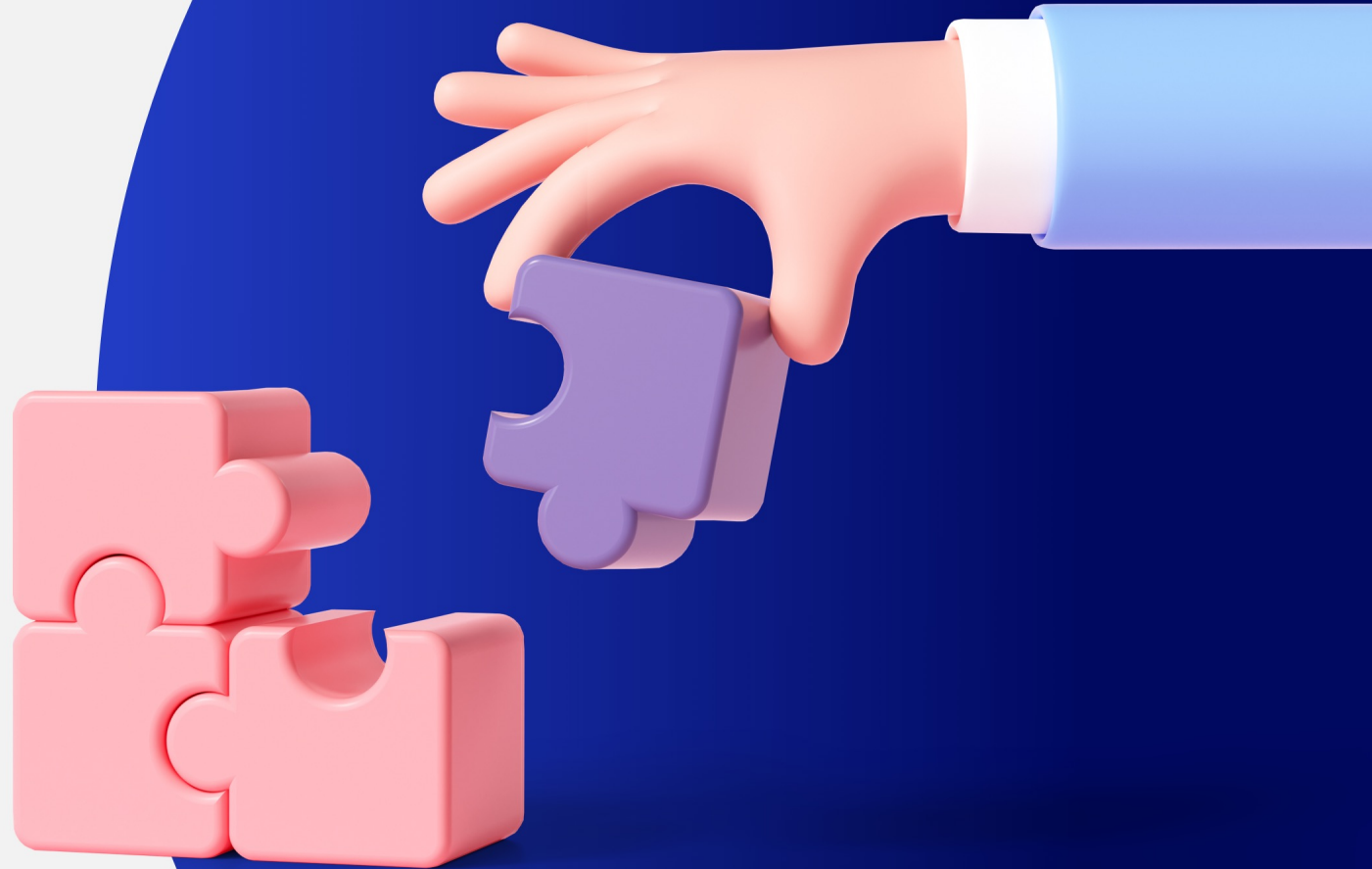



Moderne Aktivitet

Fødselsdato 20.9.2008 (15 År)
 Klasse 10A
 Enhet Fiskå skole
 Kontaktlærer Petter Adjunkt, Fred Lektor

- Familie
- Meldinger
- Fraværsoversikt
- Samtykke
- Timeplan
- Vurdering
- Underveisvurdering
- Orden og adferd
- Tilrettelegging >
- Elevmappe
- Kontakt- og brukerinformasjon

Dokumenter

- Arkiv
- Svar-UT
- Logg
- Tilganger
- Vedtak
- Timeoversikt

01.11.2023 - 15.11.2023 Valg ...

Last opp dokument Dokument

Tittel	Opprette...	Opprette...	Dokume...	Arkivert	Sendt Sv...	Overført...	Tilganger	Dokume...
Hauge.jpeg			Margareth Sjur: 3.11.2023		3.11.2023 13:43			
Oppmøte oversikt Moderne Akt			Margareth Sjur: 3.11.2023		3.11.2023 13:42			
Oppmøte oversikt Moderne Akt			Margareth Sjur: 3.11.2023		3.11.2023 13:39			
Observasjon.pdf			Margareth Sjur: 3.11.2023		3.11.2023 13:36			
Testing mottatt undervisning.pf			Margareth Sjur: 3.11.2023		3.11.2023 13:33			
BUP			Margareth Sjur: 3.11.2023		3.11.2023 13:23			
Uttalelse fra BUP			Margareth Sjur: 3.11.2023		3.11.2023 13:22			



Moderne Aktivitet

Fødselsdato 20.9.2008 (15 År)
Klasse 10A
Enhet Fiskå skole
Kontaktlærer Petter Adjunkt, Fred Lektor

Familie

Meldinger

Fraværsoversikt

Samtykke

Timeplan

Vurdering

Undervisvurdering

Orden og adferd

Tilrettelegging

Elevmappe

Kontakt- og brukerinformasjon

Dokumenter

Arkiv

Svar LT

Logg

Tilgang

Vedtak

Timeoversikt



01.11.2023 - 15.11.2023



Valg ...

Nedlasting av dokument



Denne nedlastingen kan inneholde sensitiv informasjon.

Ønsker du å fortsette?

Ja

Nei

Last opp dokument

+ Dokument

↓ Hauge.jpeg

↓ Oppmøte oversikt Moderne Akt Margareth Sjur: 3.11.2023 3.11.2023 13:42

↓ Oppmøte oversikt Moderne Akt Margareth Sjur: 3.11.2023 3.11.2023 13:39

↓ Observasjon.pdf Margareth Sjur: 3.11.2023 3.11.2023 13:36

↓ Testing mottatt undervisning.p Margareth Sjur: 3.11.2023 3.11.2023 13:33

↓ BUP Margareth Sjur: 3.11.2023 3.11.2023 13:23

↓ Uttalelse fra BUP Margareth Sjur: 3.11.2023 3.11.2023 13:22

Help



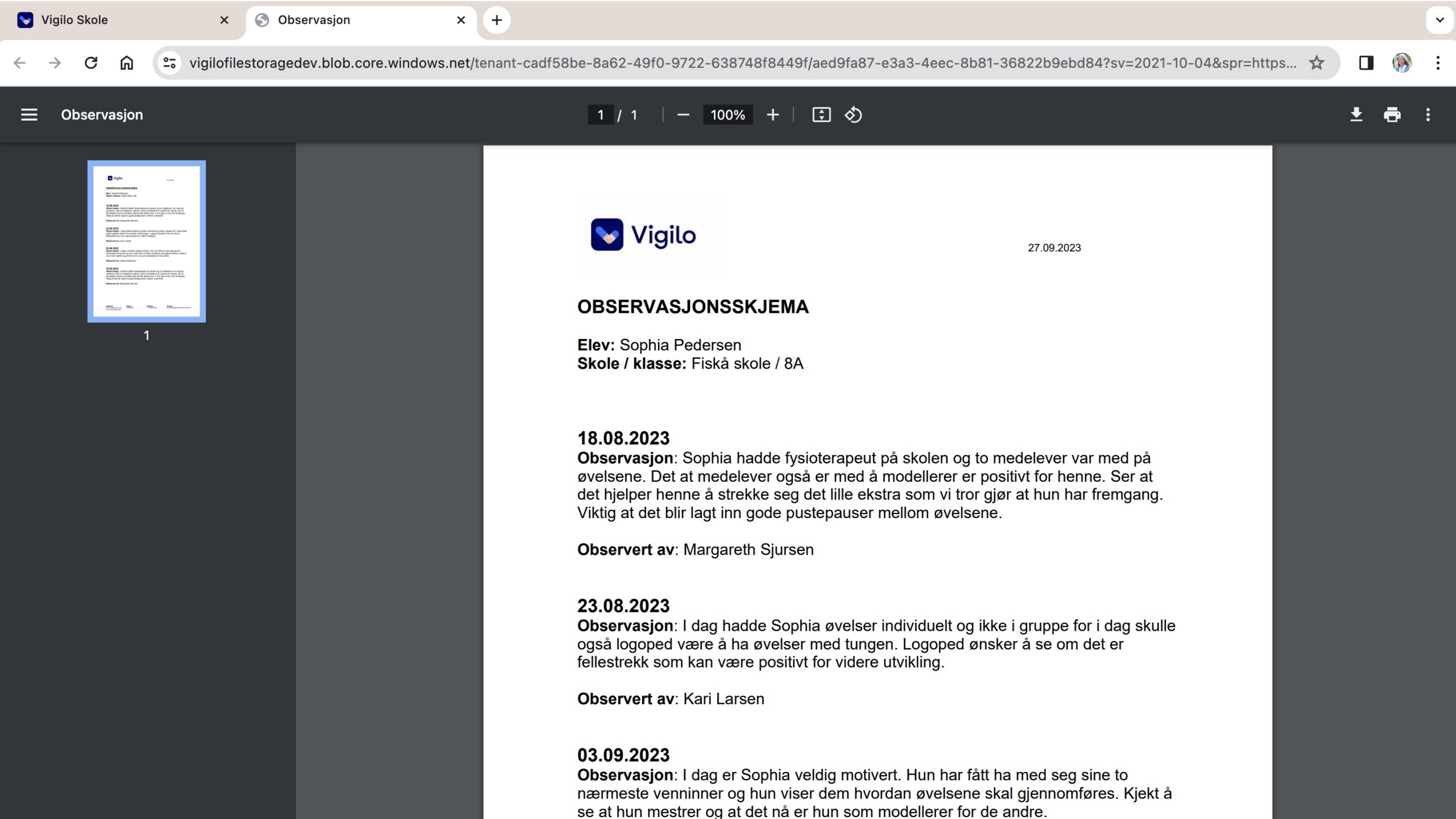

1



27.09.2023

OBSERVASJONSSKJEMA

Elev: Sophia Pedersen
Skole / klasse: Fiskå skole / 8A

18.08.2023

Observasjon: Sophia hadde fysioterapeut på skolen og to medelever var med på øvelsene. Det at medelever også er med å modellerer er positivt for henne. Ser at det hjelper henne å strekke seg det lille ekstra som vi tror gjør at hun har fremgang. Viktig at det blir lagt inn gode pustepauser mellom øvelsene.

Observert av: Margareth Sjursen

23.08.2023

Observasjon: I dag hadde Sophia øvelser individuelt og ikke i gruppe for i dag skulle også logoped være å ha øvelser med tungen. Logoped ønsker å se om det er fellestrekk som kan være positivt for videre utvikling.

Observert av: Kari Larsen

03.09.2023

Observasjon: I dag er Sophia veldig motivert. Hun har fått ha med seg sine to nærmeste venninner og hun viser dem hvordan øvelsene skal gjennomføres. Kjekt å se at hun mestrer og at det nå er hun som modellerer for de andre.

Overføre dokumenter mellom skoler i kommunen

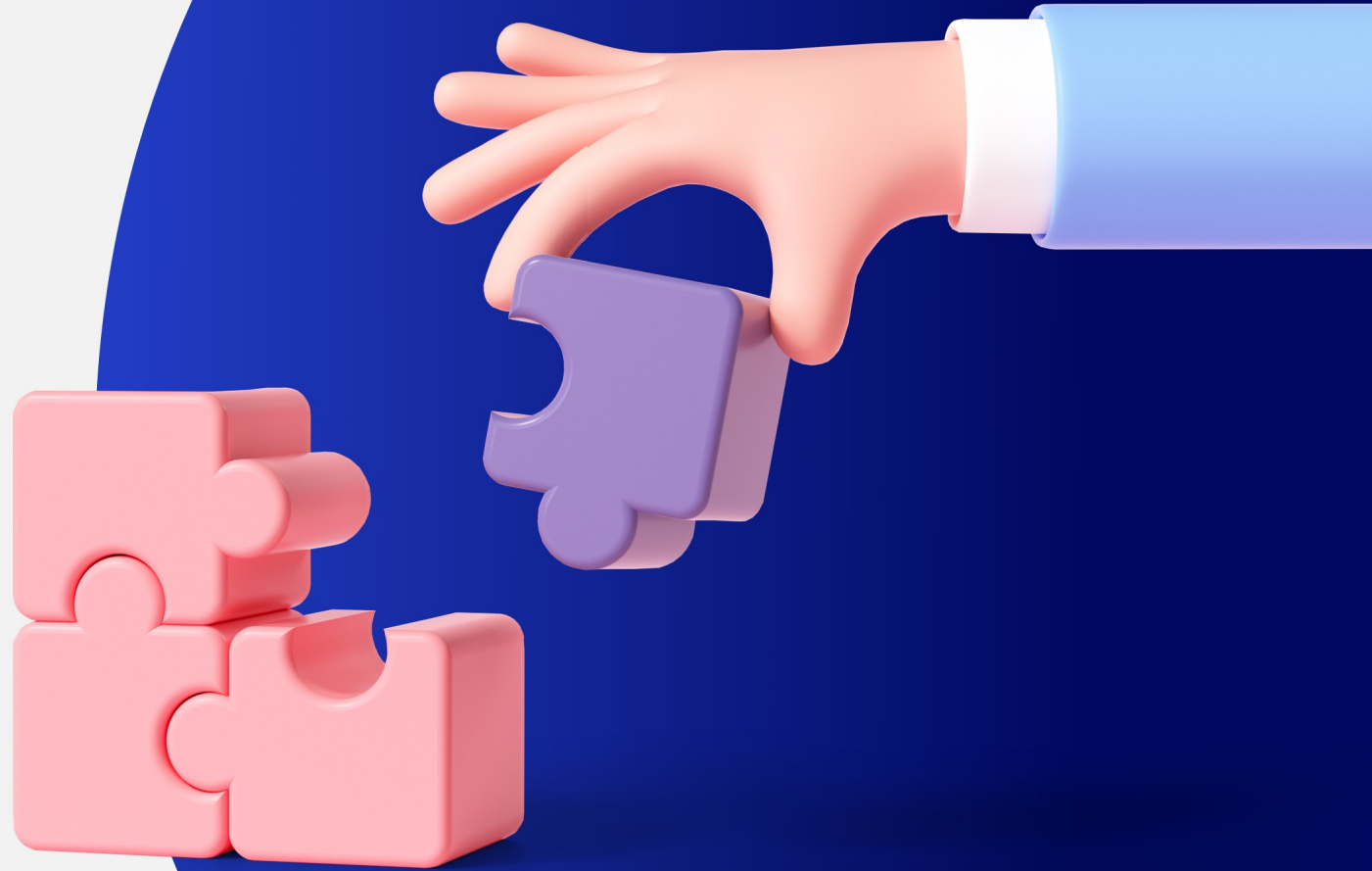

Sikkerhetstiltak med pin ved pålogging

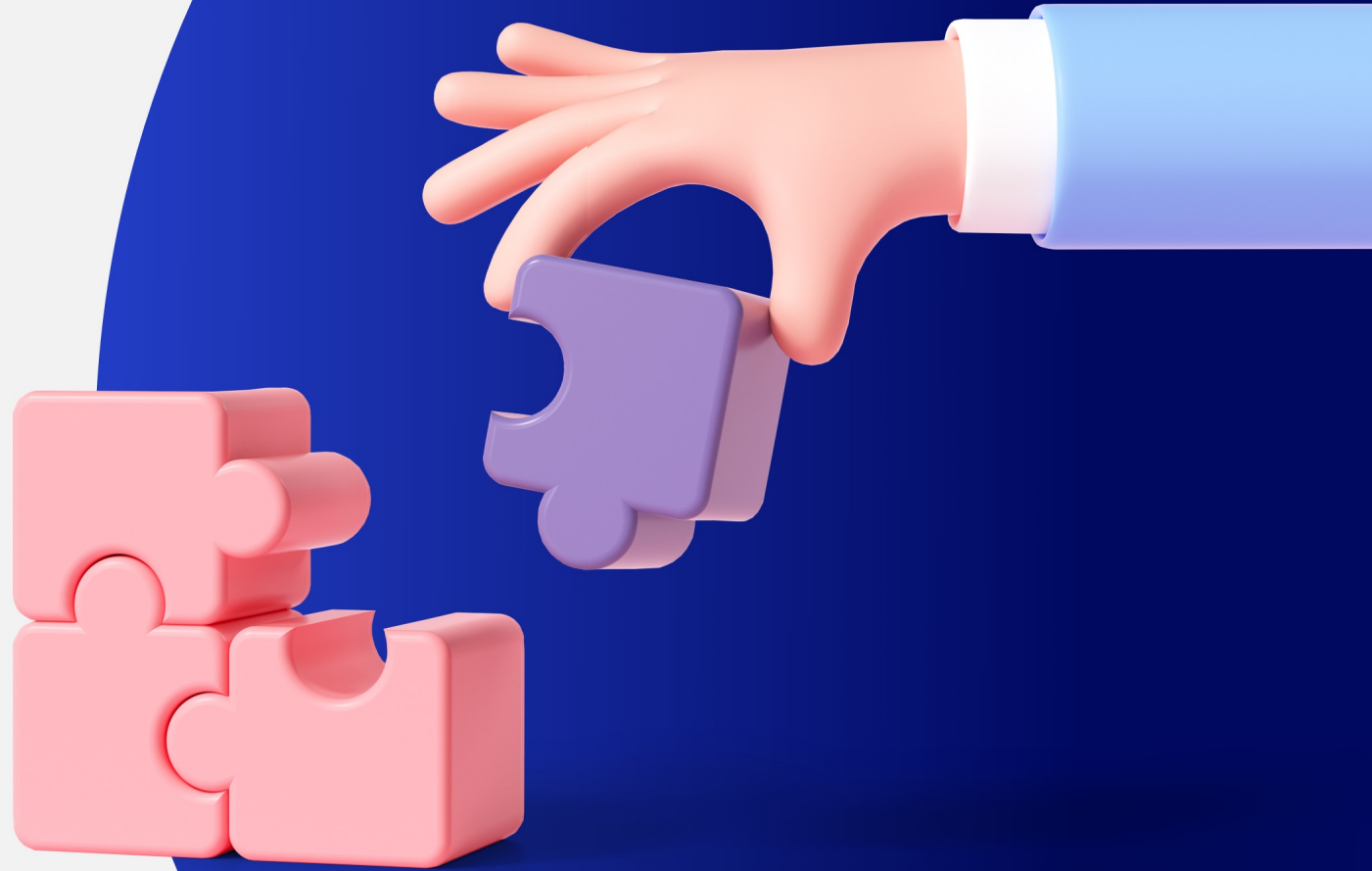



Lois Lane

Fødselsdato	6.7.2009 (14 År)
Klasse	9B
Enhet	Fiskå skole
Kontaktlærer	Kari Kontakt



- Familie
- Meldinger
- Fraværsoversikt
- Samtykke
- Timeplan
- Vurdering
- Underveisvurdering
- Orden og adferd
- Tilrettelegging >
- Elevmappe
- Kontakt- og brukerinformasjon

Velg pinkode

For å få tilgang til denne siden her må du skrive inn ønsket pinkode. Valgt pinkode skal du bruke for å verifisere deg selv ved innlogging på sider med ekstra sensitiv informasjon.

Første gang man går inn på tilretteleggingsmappen må man velge 4 siffer PIN