

# Dialog 23

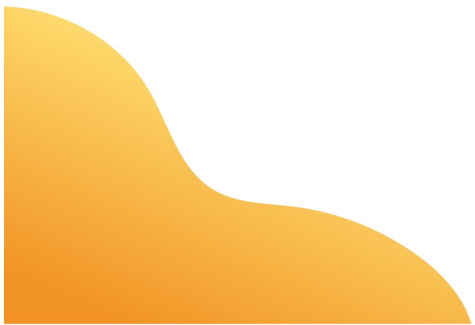



# Hvor går veien videre, del 2



# Dialog

- Hvorfor er dette viktig for oss?
- Hva fungerer?
- Hva kan bli bedre?

**Foreldre – Ansatte – Ledere – Forvaltning**





# Tilbakemeldinger Dialog og samhandling

- Jevnlige møter mellom Kunde og leverandør (en til en)
- Bedre struktur og mer dialog i Kunderåd
- Fora for erfaringsdeling (erfaringer og materiell som i forbindelse med bruk)
- Mer informasjon i Teams
- Brukerundersøkelser
- Månedlig nyhetsbrev
- Mer detaljer i Roadmap - Monday



# Nytt kursabonnement



- 15 nettkurs som beskrevet i vedlagt kursplan for skole
- 9 nettkurs som beskrevet i vedlagt kursplan for barnehage
- Ubegrenset antall kursdeltakere på kurs i kursplan
- 25 kurstimer til fri disposisjon gjennom året
  - Workshops
  - Egendefinerte kurs

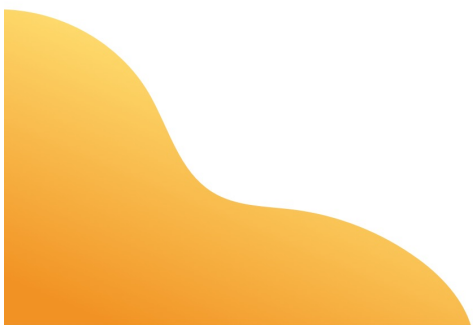



# Årshjul Vigilo Kurstjeneste | Skole

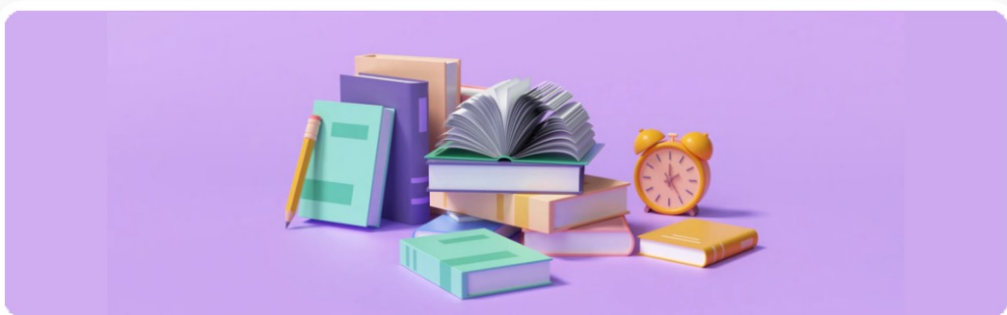

## Timeplan: Spesialundervisning

Elever med tilbud om spesialundervisning kan gi utfordringer med tanke på timeplanlegging. Vigilo har gode løsninger for å samle elever i grupper og tildele pedagoger i aktuelle timer. Dermed får man full oversikt over hvilke elever som er hvor og med hvilken lærer uavhengig av hva basisgruppene har i den aktuelle økta.

🕒 2 timer

📅 Februar

👥 Ledere og tilretteleggingsansvarlig

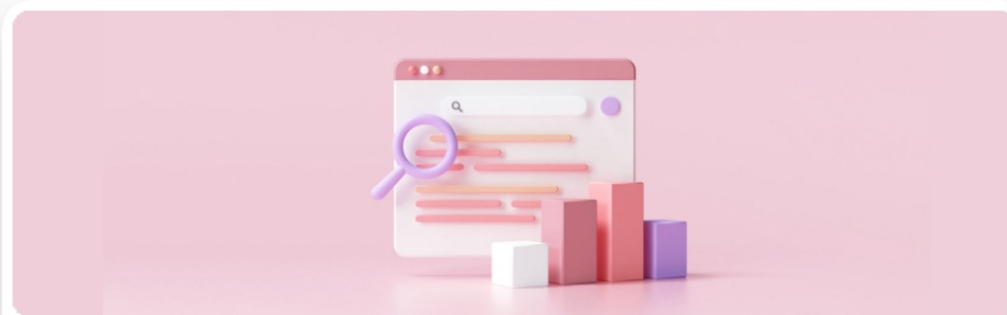

## Timeplan: Periodisering og rullerende grupper

Timeplaner kan legges på ulike måter, og i noen perioder er det kanskje mest fornuftig å løse opp den faste timeplanen, men samtidig ha en klar struktur for elever og lærere. Dette kurset tar for seg det rent timeplantekniske, samtidig som vi ser på funksjonene vi trenger for å ha rullerende grupper.

🕒 1 time

📅 Februar

👥 Ledere

# Årshjul Vigilo Kurstjeneste | Barnehage



## Introduksjon for nye foresatte

En kort introduksjon til Vigilo. Leveres i filmformat, og vil presentere Vigilo som oppvekstadministrativt system for nye foreldre. Kan brukes i oppstartsmøter eller første foreldremøte.

🕒 10 min

📅 August

👤 Foresatte

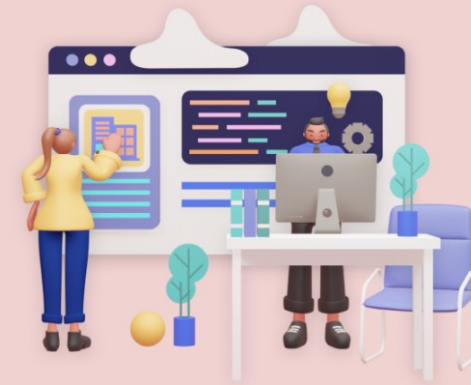

## Innføringskurs for nyansatte

Hva er Vigilo for de ansatte? Dette kurset gir en kort innføring i hvordan Vigilos programvare er bygget opp, hvordan man navigerer i systemet, og en kort gjennomgang av nøkkelfunksjonalitet som blant annet er knyttet til kommunikasjon og daglig drift. Kurset fornyes årlig i august, men vil være tilgjengelig hele året.

🕒 1 time

📅 August

👤 Ansatte



# KAM+



- Telefonsupport for inntil to superbrukere per skole/barnehage
- Chat 09.00-15.00 hverdager for inntil to superbrukere per skole/barnehage
- Veiledning ved bruk av skjermdeling og fjernstyring
- Oppfølging med ukentlig status på bestillinger, support og øvrige oppdateringer
- Fast kontaktperson ved behov for mindre teknisk bistand
- Utviklingstid knyttet til mindre tekniske justeringer/feilrettinger som følge av brukerfeil, begrenset til én time per oppdrag
- Fast kontaktperson for kundemøter



# Tilbakemeldinger Videreutvikling - Barnehage

- Meldinger må gå kun til den enkelte avdeling, evt. person
- Flere og mer differensierte roller i barnehage
- Rapporter, tall for barnehageopptak



# Tilbakemeldinger Videreutvikling - Skole

- Forbedret elevadministrasjon for bedre oversikt og kontroll
- Kunne ta fravær for flere dager
- Planlegg utsendelse av melding frem i tid (dette har vi i dag, men funksjonaliteten er bak flagg)
- Enklere å tildele/knytte kontaktlærere
- Enklere timeplan administrering





# Tilbakemeldinger Videreutvikling - SFO

- Hentemeldinger
- Sortering etter hentetidspunkt
- Henteregul basert på like/ulike uker
- Fravær på skole og SFO må kunne gis samlet



# Tilbakemeldinger Videreutvikling - OAS

- Låsing av maler på forvaltningsnivå
- Foreldre kan knytte bonusforeldre til eget barn via Foreldreportal
- Kunne lager roller basert på rettigheter selv
- Rapportering (statistikk og analyse)
  - Ønsker mer fleksible rapporter
  - Uavhengig rapportgenerator





# Lisens for videreutvikling



- Eget utviklingsteam som jobber med saker prioritert av kundene
- Kommunens innspill vil få høyere prioritet i kunderådet
- Ukentlig rapportering på utviklingstid
- Utvidet testsamarbeid
  - *Tilgang på prototyper*
  - *Tilgang på testcase*
  - *Testrapporter*



# Administrasjon av eksamen

- Sentralt automatisk eksamenstrekk
- Lokalt automatisk eksamenstrekk
- Automatisk sensorallokering





# Sentralt eksamenstrekk

Fiskå skole
Sentralt gitt eksamen

Skoleår 2023/2024
MV

- Hjem
- Nyheter
- Elever
- Ansatte
- Grupper
- Planlegging
- Timeplan
- Vikarhåndtering
- Hendelser
- Kontorpulten
- Prøveadministrasjon
- Sentralt gitt eksamen
- Lokalt gitt eksamen
- PAS-Prøver
- Sensor kompetanse

### Informasjon om sentralt gitt eksamen

Sentralt gitt eksamen				
Fagkode	Eksamensdato	Møkkeslett	Dato offentliggjøres	Møkkeslett
NOR0218	12.05.2024	09:00	07.05.2024	09:00
NOR0219	16.05.2024	09:00	07.05.2024	09:00
MAT0015	21.05.2024	09:00	07.05.2024	09:00
ENG0030	14.05.2024	09:00	07.05.2024	09:00

Eksamenstrekk	Dato
Frist for å sende inn eksamensgrunnlag til trekk	xx.xx.2024
Dato for eksamenstrekk	xx.xx.2024
Dato for publisering av eksamenstrekket til enheten	xx.xx.2024

Eksamensgrunnlag 22
Sentralt eksamenstrekk 22
Prøvegrupper eksamen 22
Overført til PAS 22

Fagkode	Eksamensdato	Eksamensform	Kandidater	Fritak	Dato overført	
NOR0218	xx.05.2024	Skriftlig	21	1		Overfør til Sentralt eksamenstrekk
NOR0219	xx.05.2024	Skriftlig	20	2		Overfør til PAS
MAT0015	xx.05.2024	Skriftlig	22			<input type="checkbox"/>
ENG0030	xx.05.2024	Skriftlig	22			<input type="checkbox"/>
						<input type="checkbox"/>
						<input type="checkbox"/>
						<input type="checkbox"/>



# Sentralt eksamenstrek

Eksamensgrunnlag

Q Søk

MV

Eksamensgrunnlag 916 Eksamenstrek Tildel til enhet 0 Overført til PAS 0

Grunnskole 10.trinn x v Eksamenstrek

Fagkode	Eksamensdato	Eksamensform	Kandidater	Fritak	Enheter	Status
NOR0218	15.05.2024	Skriftlig	910	6	15/15	✓ Klar
NOR0219	16.05.2024	Skriftlig	905	11	15/15	✓ Klar
MAT0015	21.05.2024	Skriftlig	916	0	15/15	✓ Klar
ENG0030	13.05.2024	Skriftlig	907	9	15/15	✓ Klar

Dokumenter v

Rapporter v

Skoler

Innstillinger v





# Sentralt eksamenstrekk

Eksamenstrekk
Q Søk
MV

- Hjem
- Kontorpulten
- Eksamensadministrasjon
- Innstillinger - Eksamen
- Eksamensperioder
- Automatisk eksamenstrekk
- Sensorallokering
- Dokumenter
- Rapporter
- Skoler
- Innstillinger

Eksamensgrunnlag 0
Eksamenstrekk 916
Tildelt til enhet 0
Overført til PAS 0

### Eksamenstrekk - Oversikt

Fagkode	Eksamensperiode	Eksamensdato	Kandidater	Enheter	Status	Valg ...
NOR0218	V-2024	xx.xx.2024	305	13	Trekkdato 02.02.2024	<input type="checkbox"/>
NOR0219	V-2024	xx.xx.2024	302	13	Trekkdato 02.02.2024	<input type="checkbox"/>
MAT0015	V-2024	xx.xx.2024	413	15	Trekkdato 02.02.2024	<input type="checkbox"/>
ENG0030	V-2024	xx.xx.2024	198	10	Trekkdato 02.02.2024	<input type="checkbox"/>

### Eksamenstrekk - enhetsoversikt

Alle enheter

Enhet	Fagkode	Eksamensdato	Kandidater	Status	Valg ...
Austerheim barne- og ungdomsskole	NOR0218	xx.xx.2024	16	Trekkdato 02.02.2024	
Austerheim barne- og ungdomsskole	NOR0219	xx.xx.2024	16	Trekkdato 02.02.2024	<input type="checkbox"/>
Austerheim barne- og ungdomsskole	ENG0030	xx.xx.2024	40	Trekkdato 02.02.2024	<input checked="" type="checkbox"/>
Avaldsnes barne- og ungdomsskole	MAT0015	xx.xx.2024	32	Trekkdato 02.02.2024	<input type="checkbox"/>

Flytt tilbake til eksamensgrunnlag  
 Tildel enhet

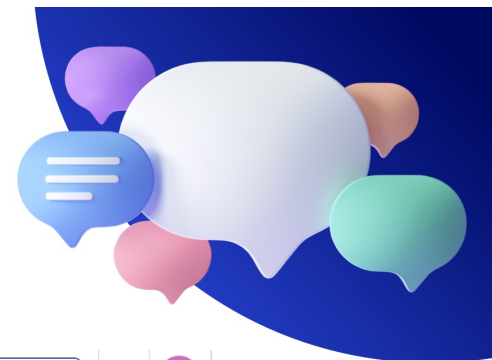

# Lokalt eksamenstrekk

Fiskå skole
Lokalt gitt eksamen

Søk

Skoleår 2023/2024
MV

Informasjon om lokalt gitt eksamen

**Lokalt gitt eksamen**

Eksamensområde	Område 1
Eksamensdato	06.06.2024
Offentliggjøring for eksaminator/sensor	30.05.2024
Dato for offentliggjøring av trekk	04.06.2024

**Sensortrekk**

Frist for å registrering av tilgjengelige sensorer:	01.04.2024
Frist for registrering av sensorbehov:	01.05.2024
Dato for sensorallokering:	14.15.2024

Eksamensgrunnlag
Eksamenstrekk
Utkast eksamensgrupper
Prøvegrupper eksamen

Filter
10. trinn

Søk

Eksamenstrekk

Faggruppe	Fagkode	Eksamensform	Eksaminator	Kandidater
2021-Spansk 1	FSP0130	Muntlig	Josefin Madeira	7
2021-Tysk 1	FSPxxxx	Muntlig	Frank Lind	10
Matematikk 10A	MATxxxx	Muntlig praktisk	Paul Ottersen	11
Naturfag 10B	NATxxxx	Muntlig praktisk	Kine Kontakt	11
Samfunnsfag 10A	SAFxxxx	Muntlig	Anne Ansatt	11
Samfunnsfag 10B	SAFxxxx	Muntlig	Anne Ansatt	11

Faggruppe

Faggruppe	Fagkode	Ansatte
Matematikk 10B		Kako 11
2021-Tysk 1		Anan 15
Engelsk 10A		Kako 11
Engelsk 10B		Mami 7
Kristendom, religion og livssyn		Frii 22
Matematikk 10A		Brii 11

- Hjem
- Nyheter
- Elever
- Ansatte
- Grupper
- Planlegging
- Timeplan
- Vikarhåndtering
- Hendelser
- Kontorpulten
- Prøveadministrasjon
- Sentralt gitt eksamen
- Lokalt gitt eksamen
- PAS-Prøver
- Sensor kompetanse
- Eksamen - Innstillinger



# Automatisk sensorallokering

Eksamensgrunnlag
Q Sø
MV

- <<
- Hjem
- Kontorpulten
- Eksamensadministrasjon
- Eksamen - Innstillinger
- Eksamensperioder
- Eksamenstrekk/automatisk trekk
- Sensorallokering
- Dokumenter
- Rapporter
- Skoler
- Innstillinger

**Grunnlag** 131
Sensorallokert 0
Tildelt 1

Sensorer 219
Eksamensgrunnlag 132
Grunnskole 10. trinn

Filter 168
Q Sø
Valg ...

Enhet	Eksamensgruppe	Fagkode	Eksamensdato	Offentliggjøres	Kandidater	Eksaminator	Ekstern sensor	Tildel sensor
Austrheim	Spansk	XXXXXX	13.06.2024	11.06.2024	8	Ansatt A	-	Alloker
Austrheim	Tysk	XXXXXX				Ansatt B	-	<input checked="" type="checkbox"/>
Austrheim	Matematikk	XXXXXX				Ansatt C	-	<input checked="" type="checkbox"/>
Austrheim	Norsk	XXXXXX				Ansatt D	-	<input checked="" type="checkbox"/>
Austrheim	Norsk	XXXXXX				Ansatt D	-	<input checked="" type="checkbox"/>
Avaldsnes..	Naturfag	XXXXXX				Ansatt E	-	<input checked="" type="checkbox"/>
Avaldsnes..	Norsk	XXXXXX	13.06.2024	11.06.2024	7	Ansatt F	-	<input checked="" type="checkbox"/>
Avaldsnes..	Tysk	XXXXXX	13.06.2024	11.06.2024	8	Ansatt G	-	<input checked="" type="checkbox"/>
Avaldsnes..	KRLE	XXXXXX	13.06.2024	11.06.2024	9	Ansatt H	-	<input checked="" type="checkbox"/>
Brakahaug	Arbeidslivfag	XXXXXX	13.06.2024	11.06.2024	6	Ansatt I	-	<input checked="" type="checkbox"/>
Brakahaug	Matematikk	XXXXXX	06.06.2024	04.06.2024	6	Ansatt J	-	<input checked="" type="checkbox"/>
Brakahaug	Norsk	XXXXXX	06.06.2024	04.06.2024	8	Ansatt K	-	<input checked="" type="checkbox"/>

**Alloker valgte eksamenspartier** ✕

Ved å allokere gjeldende eksamensgrunnlag, vil det dersom tilgjengelige sensorer, automatisk tildeles en ekstern sensor.

Avbryt
Alloker

# Dialog 24

13.-15. November

