

Dialog 23

Automatisert SFO-opprykk



Margareth Sjursen

Presentasjonsrunde

- Navn
- Kommune
- Rolle
- Erfaringer med Vigilo

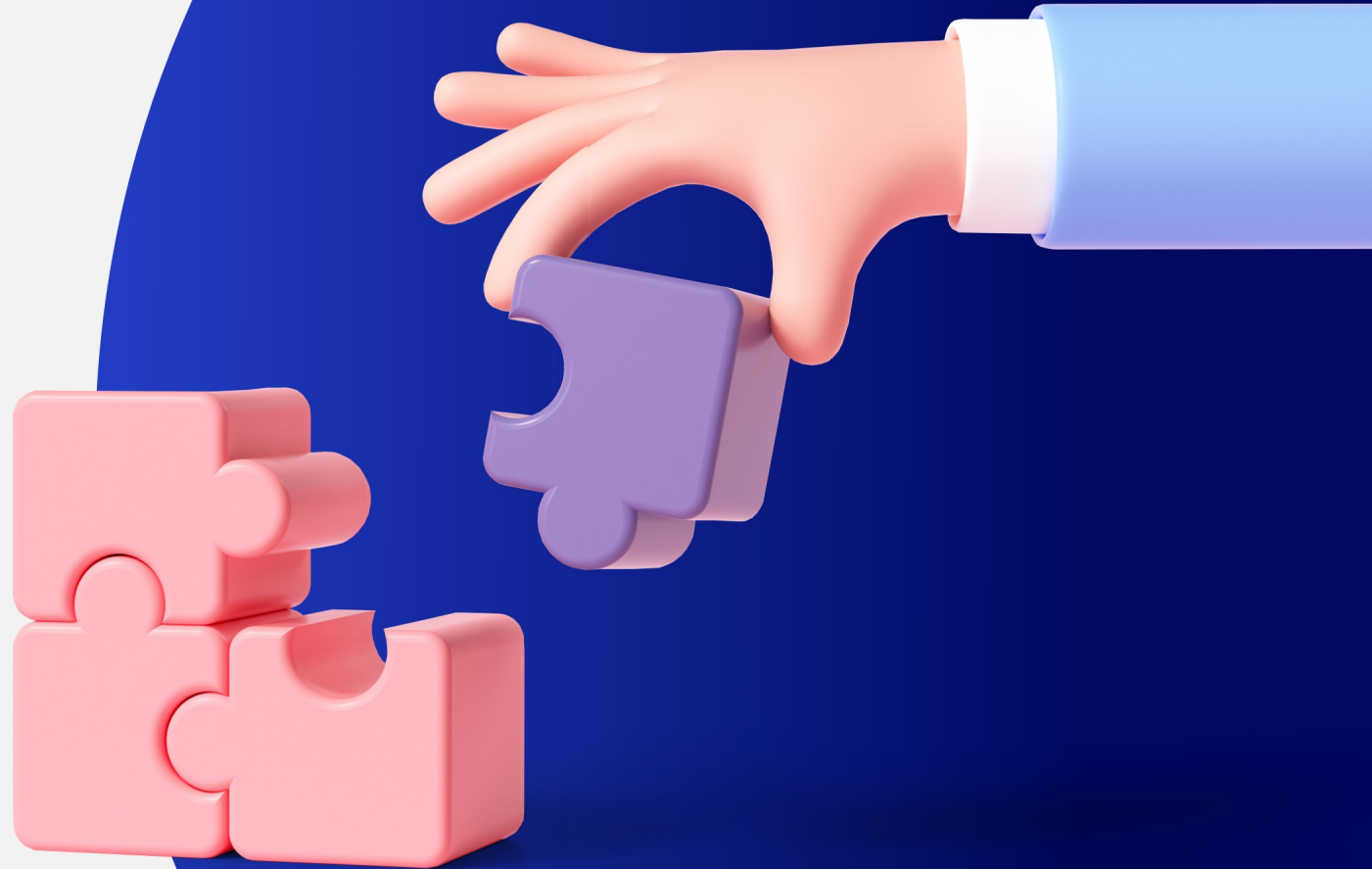



Automatisert SFO-opprykk

1. Foreldreportal > SFO-plass: Legge til en kolonne med SFO-år.

2. Foreldreportal > Ny søknad > SFO-plass: Det skal kun kunne velges mellom nåværende og forhåndsregistrert SFO-år i foreldreportalen. Nåværende år skal ligge øverst i listen.

3. Foreldreportal > Ny søknad > Oppsigelse SFO: Tittel i pop-up ved oppsigelse endres fra *Oppsigelse av SFO-modell* til *Oppsigelse av SFO-plass*. Mulig å si opp plassering som er kommende i nåværende SFO-år.

4. Forvaltning/enhet > Barnekortet > SFO-plass: Alle plasseringer ved enhet skal vises i oversikten på enhet, slik det gjør i dag, men med egen kolonne for SFO-år både på enhet og forvaltning. Det vil ikke være mulig å redigere avsluttete plasseringer fra utgåtte SFO-år på enhet, da må en velge det tilhørende året for å redigere. På forvaltning skal en kunne redigere slik som nå.

5. Forvaltning/enhet > Barnekortet > SFO-plass > Valg > Endre SFO-plass

a) En skal kunne håndtere endring av plassering for nåværende og forhåndsregistrert SFO-år i nåværende år

b) Dersom kun plassering i nåværende år endres og den fremtidige kommende plassering ikke samsvarer, vil den kommende plassering i forhåndsregistrert år få et rødt flagg på seg

c) Ved å klikke på varselet «Merk som utført» skal pop-up utbedres. Påminnelsen skal også informere om at dersom det er en kommende plassering i fremtidig SFO-år må den også behandles dersom det er opprettet.

6. Forvaltning/enhet > Kontorpulten > Oppsigelse av plass: skal plassering i forhåndsregistrert SFO-år også slettes slik som logikk når det ligger en kommende plassering i nåværende SFO-år



4

Hedda



Camilla



3

Alma



4

Nils

Siste nytt 1

Meldinger 1

Melde fravær

Fraværsoversikt

Oversikt

Samtykke 2

Søknader

Timeplan

Orden og adferd

Vurdering

SFO-plass >

Fakturaer

Personalia

Alma Grey

SFO	SFO-år	SFO modell	Tilbud startdato ↓	Betaling startdato	Status
Justvik skole SFO	2024/2025	Full plass	1.8.2024	1.8.2024	Kommende
Justvik skole SFO	2023/2024	Full plass	1.8.2023	1.8.2023	Nåværende
Justvik skole SFO	2022/2023	Morgen SFO	1.8.2022	1.8.2022	Avsluttet

Legge til en kolonne
med SFO-år



Hedda



Camilla



Nils

Siste nytt

Meldinger

2

Melde fravær

Fraværsoversikt

Oversikt

Samtykke

Søknader



Timeplan

Orden og adferd

Vurdering

SFO-plass

Fakturaer

Personalia

Søk om SFO-plass



Grunnlag for søknad

Barn Nils Olsen

Enhet

Lillesund skole SFO

År

Velg SFO-år

Klikk på lenken for å lese SFO-vedtekter: [SFO-vedtekter](#)
 Jeg bekrefter å ha lest SFO-vedtektene

Neste

Kun mulig å velge mellom **nåværende år** og **forhåndsregistrert** SFO-år, nåværende år skal være øverst i nedtrekket

Skal ikke velge mellom alle registrerte SFO-år slik som det er mulig nå



Veiledning

Skolefritidsordningen (SFO) er et tilbud til elever etter at vanlig skoledag er slutt. SFO er åpen 07.00–16.30 på ordinære dager, og 08.00–15.30 i ferier. SFO er for alle elever på 1.–4. trinn og for elever med særskilte behov til og med 7. trinn.

SFO er gratis i kjernetid (etter skoleslutt til 15.00) for alle første- og andreklassinger.

Vennligst les vedtektene for neste steg i søknaden.

[SFO-søknad](#)

24.8.2023

✓ Akseptert

[SFO-endringsforespørsel](#)

24.8.2023

✓ Akseptert

[SFO-søknad](#)

23.8.2023

✗ Avslått

[SFO-søknad](#)

14.8.2023

✓ Akseptert

[SFO-søknad](#)

9.8.2023

✓ Akseptert

Ny søknad ...

Endre tittel fra
Oppsigelse av SFO-modell til
Oppsigelse av SFO-plass

Søknadstype

[SFO-søknad](#)[SFO-endringsforespørsel](#)[SFO-endringsforespørsel](#)[Redusert betalingsøknad](#)[SFO-søknad](#)[SFO-søknad](#)[SFO-endringsforespørsel](#)[SFO-oppsigelse](#)[Kjøp av SFO-dag](#)

Søknadsdato

Status

Oppsigelse av SFO-plass

Oppgi ønsket sluttdato for plassering, faktisk sluttdato vil bli satt basert på gjeldende vedtekter.

Velg enhet*
Lillesund skole SFO

Velg ønsket sluttdato
1. desember 2023

Begrunnelse

Send søknad

Avbryt

✓ Akseptert

✓ Akseptert

✓ Akseptert

✓ Akseptert

✓ Akseptert

✓ Akseptert

✓ Akseptert

🚩 Ny

✓ Akseptert



Hedda



Camilla



Alma



Nils



Eva

Egen boks for modell: Default skal nåværende plassering i nåværende SFO-år vises. Dersom det er en kommende plassering skal en kunne velge oppsigelse på den

Oppsigelse av SFO-modell



Oppgi ønsket sluttdato for plassering, faktisk sluttdato vil bli satt basert på gjeldende vedtekter.

Velg enhet*

Justvik skole SFO

SFO-modell

Fullplass

Velg ønsket sluttdato

1. desember 2023

Begrunnelse

Send søknad

Avbryt

Foreldreportal

Status

✓ Akseptert

🚩 Ny

✓ Akseptert

✓ Akseptert



Alma Grey

Fødselsdato 18.2.2016 (7 År)
Enhet Justvik skole SFO

SFO Forvaltning

- <>
- Home
- Person
- Calendar
- Documents
- Charts
- Home
- Settings

- Familie
- Meldinger
- Oversikt
- Fravær SFO
- Notat
- Faktura
- Økonomi
- SFO-plass** >
- Elevmappe
- Kontakt- og brukerinformasjon

SFO-plass

Skole	SFO-år	SFO-modell	Størrelse	Timer per uke	Tilbudsperiode	Betalingsperiode	Status	Valg
Justvik skole	2024/2025	Full plass	100%	30	1.8.2024 - 31.7.2025	1.8.2024 - 31.7.2025	Kommende	... v
Justvik skole	2023/2024	Full plass	100%	30	1.8.2023 - 31.7.2024	1.8.2023 - 31.7.2024	Nåværende	... v
Justvik skole	2022/2023	Morgen SFO	20%	7,5	1.8.2022 - 31.7.2023	1.8.2022 - 31.7.2023	Avsluttet	... v

Legge til en kolonne med SFO-år



Alma Grey

Fødselsdato 18.2.2016 (7 År)
 Enhet Justvik skole SFO
 Klasse -
 Kontaktlærer -

På enhet skal alle plasseringer tilhørende den enheten vise på tvers av SFO-år (for utgåtte, nåværende og forhåndsregistrerte SFO-år)
Merk, en skal ikke kunne redigere på utgåtte SFO-år på enhet dersom en ikke er i det samme SFO-året oppe i headeren

- Familie
- Meldinger
- Oversikt
- Fravær SFO
- Notat
- Faktura
- Økonomi
- SFO-plass >
- Elevmappe
- Kontakt- og brukerinformasjon

SFO-plass

Skole	SFO-år	SFO-modell	Størrelse	Timer per uke	Tilbudsperiode	Betalingsperiode	Status	Valg
Justvik skole	2024/2025	Full plass	100%	30	1.8.2024 - 31.7.2025	1.8.2024 - 31.7.2025	Kommende	...
Justvik skole	2023/2024	Full plass	100%	30	1.8.2023 - 31.7.2024	1.8.2023 - 31.7.2024	Nåværende	...
Justvik skole	2022/2023	Morgen SFO	20%	7,5	1.8.2022 - 31.7.2023	1.8.2022 - 31.7.2023	Avsluttet	

Legge til en kolonne med SFO-år

Ikke mulig å velge noe på en plassering på et utgått SFO-år



Alma Grey

Fødselsdato 18.2.2016 (7 År)
Enhet Justvik skole SFO

Når en har saksbehandlet Endring av plass, må en utføre endringen på barnekortet. Nå vil en kunne gjøre endring på både kommende og nåværende, uten å måtte bytte SFO-år oppe i headeren.

 Familie

 Meldinger

 Oversikt

 Fravær SFO

 Notat

 Faktura

 Økonomi

 SFO-plass >

 Elevmappe

 Kontakt- og brukerinformasjon

SFO-plass

Skole	SFO-modell	Størrelse	Timer per uke	Tilbudsperiode	Betalingsperiode	Status	Valg
Justvik skole	Full plass	100%	30	11.2024 - 31.7.2024	11.2024 - 31.7.2024	Kommende	⋮ ↓
Justvik skole	Full plass	100%	30	1.8.2023 - 31.7.2024	1.8.2023 - 31.7.2024	Nåværende	⋮ ↓
Justvik skole	Morgen SFO	20%	7.5	1.8.2022 - 31.7.2023	1.8.2022 - 31.7.2023	Avsluttet	⋮ ↓

Ikke utført endringsforespørsler

Enhet	Ønsket endring fra	Ønsket modell	Notat
Justvik skole SFO	1.12.2023	Ettermiddag skolerute	Merk som utført



SFO
Enhet



Alma Grey

Fødselsdato 18.2.2016 (7 År)
Enhet Justvik skole SFO

Dersom en kommende modell i et fremtidig år ikke samsvarer med kommende plass innværende år, merkes den med et rødt flagg.

- Familie
- Meldinger
- Oversikt
- Fravær SFO
- Notat
- Faktura
- Økonomi
- SFO-plass**
- Elevmappe
- Kontakt- og brukerinformasjon

SFO-plass

Skole	SFO-år	SFO-modell	Størrelse	Timer per uke	Tilbudsperiode	Betalingsperiode	Status	Valg
Justvik skole	2024/2025	Full plass 🚩	100%	30	1.8.2024 - 31.7.2025	1.8.2024 - 31.7.2025	Kommende	⋮
Justvik skole	2023/2024	Ettermiddag skolerute	80%	24	1.12.2023 - 1.12.2023	1.12.2023 - 1.12.2023	Kommende	⋮
Justvik skole	2023/2024	Full plass	100%	30	1.8.2023 - 30.11.2023	1.8.2023 - 30.11.2023	Nåværende	⋮
Justvik skole	2022/2023	Morgen SFO	20%	7.5	1.8.2022 - 31.7.2023	1.8.2022 - 31.7.2023	Avsluttet	⋮

Ikke utført endringsforespørsler

Enhet	Ønsket endring fra	Ønsket modell	Notat
Justvik skole SFO	1.12.2023	Ettermiddag skolerute	Merk som utført



SFO
Enhet

Alma Grey

Fødselsdato 18.2.2016 (7 År)
Enhet Justvik skole SFO

Familie

Meldinger

Oversikt

Fravær SFO

Notat

Faktura

Økonomi

SFO-plass

Elevmappe

Kontakt- og brukerinformasjon

SFO-plass

Når modellen blir redigert
lik, forsvinner flagget

Skole	SFO-år	SFO-modell	Størrelse	Timer per uke	Tilbudsperiode	Betalingsperiode	Status	Valg
Justvik skole	2024/2025	Ettermiddag skolerute	80%	24	1.1.2024 - 31.7.2024	1.8.2024 - 31.7.2025	Kommende	⋮
Justvik skole	2023/2024	Ettermiddag skolerute	80%	24	1.12.2023 - 1.12.2023	1.12.2023 - 1.12.2023	Kommende	⋮
Justvik skole	2023/2024	Full plass	100%	30	1.8.2023 - 30.11.2023	1.8.2023 - 30.11.2023	Nåværende	⋮
Justvik skole	2022/2023	Morgen SFO	20%	7.5	1.8.2022 - 31.7.2023	1.8.2022 - 31.7.2023	Avsluttet	⋮

Ikke utført endringsforespørsler

Enhet	Ønsket endring fra	Ønsket modell	Notat	
Justvik skole SFO	1.12.2023	Ettermiddag skolerute		Merk som utført

SFO
Enhet

Alma Grey

Fødselsdato 18.2.2016 (7 År)
Enhet Justvik skole SFO

Endring i tittel:
Utført endringsforespørsel >
Påminnelse for endringsforespørsel

Pop-up ved klikke på
Merk som utført

Utvidet tekst
Lagt til: Merk at også kommende
plassering i fremtidig SFO-år også må
behandles dersom det er opprettet.

Påminnelse for endringsforespørsel

Har du gjort endringen til denne endringsforespørselen?

Merk at også kommende plassering i fremtidig SFO-år også må behandles dersom det er opprettet.

Avbryt **OK**

ENGELSK
Change offer request reminder
Have you done the changes for this change offer request?

Note that a future placement in a future after-school year also must be processed if it has been created.

NYNORSK
Påminning endringsførespurnad
Har du gjort endringar til denne endringsførespurnaden?

Merk at også kommande plassering i framtidig SFO-år også må behandlast dersom det er oppretta.

Merk som utført

SFO
Enhet

Nye søknader

9

Godkjente søknader

Etternavn	Fornavn	Enhet	Nåværende mod...	Søknadsdato	Grunn	Ønsket oppsigel...	Saksnummer	
Grey	Alma	Justvik skole SFO	Full plass	5.11.2023	Alma skal bli storesøste	31.5.2024	VIG00345/2023	Start saksbehandling
Huus	Elisabeth	Ferkingstad skole SFO	Full modell 1	27.2.2023	Test av sluttdato i autor	26.4.2023	VIG00105/2023	Start saksbehandling
Lien				13.2.2023	Ønsker å ha siste dag 21	28.2.2023	VIG00043/2023	Start saksbehandling
Huus			1. trinn - Gratis kjernetid	25.8.2023	Ønsker å slutte	1.9.2023	VIG00277/2023	Start saksbehandling
Huus			1. trinn - Gratis kjernetid	11.1.2023	Test	1.2.2023	VIG00016/2023	Start saksbehandling
Frid	Lorang	Justvik skole SFO	Full plass	1.12.2022	Skal flytte	31.7.2023	VIG00422/2022	Start saksbehandling
Frid	Lorang	Justvik skole SFO	1. trinn - Gratis kjernetid Full plass	29.3.2023		25.4.2023	VIG00130/2023	Start saksbehandling
Donovan	Vicki	Ferkingstad skole SFO		29.6.2023	TEst oppsigelse	29.6.2023	VIG00238/2023	Start saksbehandling
Thorsen	Øse	Justvik skole SFO		9.6.2023	Ønsker å se hva som sk	1.7.2023	VIG00209/2023	Start saksbehandling

Dersom det ligger kommende plassering i forhåndsregistrerte SFO-år skal den automatisk bli slettet

Lik logikk slik som det gjør dersom et barn har en kommende plassering i nåværende SFO-år

Forrige

Side 1 av 1

20 rader

Neste



Alma Grey

Fødselsdato 18.2.2016 (7 År)
Enhet Justvik skole SFO

- Familie
- Meldinger
- Oversikt
- Fravær SFO

SFO-plass

Skole	SFO-år	SFO-modell	Størrelse	Timer per uke	Tilbudsperiode	Betalingsperiode	Status	Valg
Justvik skole	2024/2025	Ettermiddag skolerute	80%	24	1.8.2024 - 31.7.2025	1.8.2024 - 31.7.2025	Kommende	...
Justvik skole	2023/2024	Ettermiddag skolerute	80%	24	1.12.2023 - 1.12.2023	1.12.2023 - 1.12.2023	Kommende	...
Justvik skole	2023/2024	Full plass	100%	30	1.8.2023 - 31.5.2024	1.8.2023 - 31.5.2024	Nåværende	...
Justvik skole	2022/2023	Morgen SFO	20%	7.5	1.8.2022 - 31.7.2023	1.8.2022 - 31.7.2023	Avsluttet	...

Oppsigelsen kommer inn på nåværende plassering hvor en får ny sluttdato for tilbud og betaling. Kommende plassering(er) slettes automatisk (inkludert plassering i forhåndsregistrert SFO-år



SFO
Enhet



Alma Grey

Fødselsdato 18.2.2016 (7 År)
Enhet Justvik skole SFO

Oppsigelse ble registrert på nåværende plassering og alle kommende plasseringer ble slettet automatisk

- Familie
- Meldinger
- Oversikt
- Fravær SFO
- Notat
- Faktura
- Økonomi
- SFO-plass** >
- Elevmappe
- Kontakt- og brukerinformasjon

SFO-plass

Skole	SFO-år	SFO-modell	Størrelse	Timer per uke	Tilbudsperiode	Betalingsperiode	Status	Valg
Justvik skole	2023/2024	Full plass	100%	30	1.8.2023 - 31.5.2024	1.8.2023 - 31.5.2024	Nåværende	... v
Justvik skole	2022/2023	Morgen SFO	20%	7.5	1.8.2022 - 31.7.2023	1.8.2022 - 31.7.2023	Avsluttet	... v





Drøfting/dialog

- Har jeg forstått behovet/utfordringene?
- Dekker foreslåtte endringer behovet?
- Noe jeg ikke har adressert eller glemt?
- Andre eller bedre måter å løse utfordringene på?

